











Каталог продукции
2014

FENOX
Automotive Components

FENOX Automotive Components

О компании

Деятельность международной ассоциации компаний FENOX сосредоточена на производстве широчайшего спектра компонентов для разнообразных систем автомобиля:

- тормозной,
- охлаждения,
- подвески,
- электрической,
- трансмиссии и
- рулевого управления.

Сегодня в активе FENOX — 12 узкоспециализированных заводов, расположенных на территориях Беларуси, России и Германии. Предприятия, оснащенные инновационным оборудованием, выпускают детали для автомобилей европейского и российского рынков:

ВАЗ, УАЗ, ГАЗ, МАЗ, Audi, Mercedes, Volkswagen, Citroen, Peugeot, Renault, Opel, BMW, Chevrolet, Daewoo, Fiat, Ford, Honda, Huyndai, Mazda, Mitsubishi, Nissan, Seat, Subaru, Toyota, Volvo, Kia.





Дилерская сеть FENOX состоит более чем из 100 компаний, расположенных в странах СНГ, Европы, Америки и Азии.





FENOX
Automotive Components

Система качества

Поскольку роль стандартизации и гарантии качества в производстве и поставках автокомпонентов является определяющей, руководство компании FENOX уделяет развитию системы качества на производстве первоочередное внимание. В соответствии с задачами системы качества во всех подразделениях компании были внедрены современные технологии управления качеством: по международному стандарту системы качества ISO 9001; стандарту системы качества QS 9000, принятому автопроизводителями США (Chrysler, Ford, General Motors); а также по стандарту качества объединенной промышленности Германии VDA 6.1







В числе главных показателей, характеризующих исключительно высокий уровень качества автокомпонентов FENOX, - объединенный сертификат качества производителей узлов и агрегатов для мировой автомобильной промышленности ISO/TS 16949, принятый организацией Европейских, Американских автопроизводителей (IATF) и Японской ассоциацией автомобильных производителей (JAMA).

FENOX
Automotive Components

Содержание

Тормозная система

Цилиндры тормоза и сцепления	Стр. 2
Суппорты	Стр. 16
Регуляторы давления	Стр. 18
Ремкомплекты гидроцилиндров	Стр. 19
Диски тормозные	Стр. 21
Барабаны тормозные	Стр. 23
Шланги тормозные и сцепления	Стр. 24
Тормозная жидкость	Стр. 30
Тормозные колодки дисковые и барабанные	Стр. 31

Система подвески

Амортизаторы	Стр. 35
Патроны стоек амортизаторных	Стр. 41
Стойки амортизаторные	Стр. 43
Стойки амортизаторные в сборе	Стр. 49
Корпуса стоек амортизаторных	Стр. 50
Упоры газовые	Стр. 52
Опоры стойки амортизаторной, подшипник верхней опоры стойки	Стр. 55
Шаровые опоры, кронштейн растяжки	Стр. 56
Штанги реактивные, ремкомплекты шкворней поворотного кулака	Стр. 58

Система охлаждения

Насосы водяные	Стр. 60
Радиаторы отопления	Стр. 63
Радиаторы охлаждения	Стр. 65
Термостаты, термоэлементы	Стр. 67

Электрическая система

Стартеры	Стр. 71
Комплектация к стартерам	Стр. 73
Генераторы	Стр. 75
Комплектация к генераторам	Стр. 77
Свечи зажигания	Стр. 79
Провода зажигания	Стр. 80
Катушки зажигания	Стр. 82
Распределители зажигания	Стр. 84
Контакты прерывателя	Стр. 86
Моторы омывателя	Стр. 87
Вентиляторы отопления	Стр. 88
Вентиляторы охлаждения	Стр. 89
Насосы отопителя	Стр. 90
Топливные насосы	Стр. 91
Датчики	Стр. 93

Система трансмиссии

Диски сцепления	Стр. 96
Корзины сцепления	Стр. 97
Комплекты сцепления	Стр. 98
Муфты сцепления	Стр. 99
Крестовины	Стр. 101
ШРУСы	Стр. 103
Приводы колеса в сборе	Стр. 105

Система рулевого управления

Рейки рулевые	Стр. 108
Наконечники рулевые	Стр. 109
Рычаг маятниковый	Стр. 116

Цепи ГРМ	Стр. 117
Механизм подъема кабины	Стр. 118








FENOX

Automotive Components

Тормозная система FENOX

- Цилиндры тормоза и сцепления
- Суппорты
- Регуляторы давления
- Ремкомплекты гидроцилиндров
- Диски тормозные
- Барабаны тормозные
- Шланги тормозные и сцепления
- Колодки тормозные
- Жидкость тормозная



























FENOX Automotive Components

SBrake Cylinders

Цилиндры тормоза и сцепления

ВАЗ

FBS5 Тормозная система FENOX



Цилиндр главный привода тормозов ВАЗ 2101–2107

T1963	2101-3505008
С3 Чугунный корпус	Рабочий диаметр, мм - 19,05



Цилиндр главный привода тормозов ВАЗ 2121, 1111

T1964	2121-3505009-00
С3 Чугунный корпус	Рабочий диаметр, мм - 19,05



Цилиндр главный привода тормозов ВАЗ 21213, 2129, 2130, 2131

T20032	21213-3505009
С3 Чугунный корпус	Рабочий диаметр, мм - 20,64



Цилиндр главный привода тормозов ВАЗ 2108–2115

T2043	2108-3505010
С3 Чугунный корпус	Рабочий диаметр, мм - 20,64



Цилиндр главный привода тормозов ВАЗ 2108–2115

T2043.5	2108-3505010
С3 Чугунный корпус	Рабочий диаметр, мм - 20,64
С бачком и датчиком	



Цилиндр главный привода тормозов ВАЗ 1118, 2170, 2190

T22161	1118-3505010
С3 Алюминиевый корпус	Рабочий диаметр, мм - 22,2



Цилиндр колёсный барабанного тормоза ВАЗ 2101–2103

K2055	2101-3502040-10
С3 Чугунный корпус	Рабочий диаметр, мм - 20,64



Цилиндр колёсный барабанного тормоза ВАЗ 2104–2115, 2120, 2121–2131, 2123, 1118, 2170, 2190

K2056	2105-3502040-10
С3 Чугунный корпус	Рабочий диаметр, мм - 20,64



Цилиндр колёсный барабанного тормоза ВАЗ 1111

K1797	1111-3502040
С3 Чугунный корпус	Рабочий диаметр, мм - 17,46

FENOX Automotive Components

SBrake Cylinders

Цилиндры тормоза и сцепления

ВАЗ

FBS5 Тормозная система FENOX



Цилиндр колёсный дискового тормоза внешний левый ВАЗ 2101–2107

X4814	2101-3501181
Алюминиевый корпус	Рабочий диаметр, мм - 48
C6 С фиксатором и пружиной	



Цилиндр колёсный дискового тормоза внешний правый ВАЗ 2101–2107

X4815	2101-3501180
Алюминиевый корпус	Рабочий диаметр, мм - 48
C6 С фиксатором и пружиной	



Цилиндр колёсный дискового тормоза внутренний левый ВАЗ 2101–2107

X4816	2101-3501183
Алюминиевый корпус	Рабочий диаметр, мм - 48
C6 С фиксатором и пружиной	



Цилиндр колёсный дискового тормоза внутренний правый ВАЗ 2101–2107

X4817	2101-3501182
Алюминиевый корпус	Рабочий диаметр, мм - 48
C6 С фиксатором и пружиной	

FENOX Automotive Components

SBrake Cylinders

Цилиндры тормоза и сцепления

ВАЗ

FBS5 Тормозная система FENOX



Цилиндр колёсный дискового тормоза левый ВАЗ 2108–2115, 1118, 2170, 2190, ИЖ 2126

X4810	2108-3501045
C1 Алюминиевый корпус	Рабочий диаметр, мм - 48



Цилиндр колёсный дискового тормоза правый ВАЗ 2108–2115, 1118, 2170, 2190, ИЖ 2126

X4811	2108-3501044
C1 Алюминиевый корпус	Рабочий диаметр, мм - 48



Цилиндр колёсный дискового тормоза левый ВАЗ 2120, 2121– 2131, 2123

X3022	2121-3501179
C1 Алюминиевый корпус	Рабочий диаметр, мм - 30



Цилиндр колёсный дискового тормоза правый ВАЗ 2120, 2121–2131, 2123

X3023	2121-3501178
C1 Алюминиевый корпус	Рабочий диаметр, мм - 30



Цилиндр колёсный дискового тормоза левый со скобой ВАЗ 1111

CT4501	1111-3501015
Алюминиевый корпус	Рабочий диаметр, мм - 45,12
C2 Групповая упаковка	



Цилиндр колёсный дискового тормоза правый со скобой ВАЗ 1111

CT4502	1111-3501014
Алюминиевый корпус	Рабочий диаметр, мм - 45,12
C2 Групповая упаковка	

FENOX Automotive Components

SBrake Cylinders

Цилиндры тормоза и сцепления

ВАЗ

FBS5 Тормозная система FENOX



Цилиндр главный привода сцепления
ВАЗ 2101–2107

C1939		2101-1602610
C3.1	Чугунный корпус	Рабочий диаметр, мм -19,05



Цилиндр главный привода сцепления
ВАЗ 2121, 2129, 2130, 2131

C1940		2121-1602610
C3.1	Чугунный корпус	Рабочий диаметр, мм -19,05



Цилиндр рабочий привода сцепления
ВАЗ 2101–2107, 2121, 2129, 2130, 2131

P1944		2101-1602510
C3	Чугунный корпус	Рабочий диаметр, мм -19,05



Цилиндр рабочий привода сцепления
ВАЗ 2123

P2243.1		2123-1602510
L1	Стальной корпус	Рабочий диаметр, мм - 22

FENOX Automotive Components

SBrake Cylinders

Цилиндры тормоза и сцепления

ГАЗ

FBS5 Тормозная система FENOX



Цилиндр главный привода тормозов ГАЗ 2410, 3102–3110, 2705, 3302, 3221, 2217, 2752

T2626	2410-3505010-01
С3 Чугунный корпус	Рабочий диаметр, мм - 26



Цилиндр главный привода тормозов ГАЗ 2410, 3102–3110, 2705, 3302, 3221, 2217, 2752

T2626.5	2410-3505010-01
С3 Чугунный корпус	Рабочий диаметр, мм - 26
С бачком	



Цилиндр главный привода тормозов ГАЗ 2410, 3102–3110, 2705, 3302, 3221, 2217, 2752

T2627.5	31029-3505010-01
С3 Чугунный корпус	Рабочий диаметр, мм - 26
С бачком и датчиком	



Цилиндр главный привода тормозов ГАЗ 3307, 3306, 3309, 66

T3203	66-11-3505211-01
С3 Чугунный корпус	Рабочий диаметр, мм - 32



Цилиндр главный привода тормозов ГАЗ 53, 3307 старого образца

T3204	53-11-3505211-01
С3 Чугунный корпус	Рабочий диаметр, мм - 32



Цилиндр главный привода тормозов ГАЗ 4301

T3205	4301-3505010
С3 Чугунный корпус	Рабочий диаметр, мм - 32



Цилиндр колёсный барабанного тормоза задний ГАЗ 24-10, 2217, 2752, 3102, 31029, 3110

K2810	24-10-3502040
С3 Чугунный корпус	Рабочий диаметр, мм - 28



Цилиндр колёсный барабанного тормоза задний ГАЗ 24, 2705, 3221, 3302

K3210	24-3501040-01
С3 Чугунный корпус	Рабочий диаметр, мм - 32



Цилиндр колёсный барабанного тормоза задний ГАЗ 52, 53, 3306, 3307, 3309, 4301, ПАЗ 3205

K3811	4301-2502040
С3 Чугунный корпус	Рабочий диаметр, мм - 38.1
Не самоподводящийся	

FENOX Automotive Components

SBrake Cylinders

Цилиндры тормоза и сцепления

ГАЗ

FBS5 Тормозная система FENOX



Цилиндр колёсный барабанного тормоза передний левый ГАЗ 2410, 31029

K3201	2410-3501041
C3 Чугунный корпус	Рабочий диаметр, мм - 32



Цилиндр колёсный барабанного тормоза передний правый ГАЗ 2410, 31029

K3202	2410-3501040
C3 Чугунный корпус	Рабочий диаметр, мм - 32



Цилиндр колёсный барабанного тормоза ГАЗ 3306, 3307, 3309, 4301, 53 (передний), ГАЗ 66 (задний)

K3505	4301-3501040
C1 Чугунный корпус	Рабочий диаметр, мм - 35
	Без АБС



Цилиндр колёсный барабанного тормоза передний левый ГАЗ 66

K3506	66-3501041
Чугунный корпус	Рабочий диаметр, мм - 35



Цилиндр колёсный барабанного тормоза передний правый ГАЗ 66

K3507	66-3501040
C4 Чугунный корпус	Рабочий диаметр, мм - 35



Цилиндр главный привода сцепления ГАЗ 3302, 2217, УАЗ 469, 3151, 3160, 3161

C2209	469-1602290
C3 Чугунный корпус	Рабочий диаметр, мм - 22
Без обратного клапана	



Цилиндр главный привода сцепления ГАЗ 3302, 2217, УАЗ 469, 3151, 3160, 3161

C2209.5	469-1602290
C3 Чугунный корпус	Рабочий диаметр, мм - 22
Без обратного клапана	
С бачком	



Цилиндр главный привода сцепления ГАЗ 24, 2410, 3102, 31029

C2210	24-1602290
C3 Чугунный корпус	Рабочий диаметр, мм - 22



Цилиндр главный привода сцепления ГАЗ 24, 2410, 3102, 31029

C2210.5	24-1602290
C3 Чугунный корпус	Рабочий диаметр, мм - 22

FENOX Automotive Components

SBrake Cylinders

Цилиндры тормоза и сцепления

ГАЗ

FBS5 Тормозная система FENOX



Главный цилиндр привода сцепления
ГАЗ 4301, 3302, 3110 до 2001г.

C2219.5		4301-1602290
C3	Чугунный корпус	Рабочий диаметр, мм - 22
С обратным клапаном		
С бачком		



Цилиндр главный привода сцепления
ГАЗ 3302, 2217, 3110 с 2001г.

C2218.5		3302-1602290
C3	Чугунный корпус	Рабочий диаметр, мм - 22
С бачком		



Цилиндр главный привода сцепления
ГАЗ 53, 66, 3307

C2217		66-11-1602300
C3	Чугунный корпус	Рабочий диаметр, мм - 22



Цилиндр рабочий привода сцепления
ГАЗ двигатель ЗМЗ 402 до 2001г.

P2518		3102-1602510
C3	Чугунный корпус	Рабочий диаметр, мм - 25



Цилиндр рабочий привода сцепления
ГАЗ двигатель ЗМЗ 406

P2523		31029-1602510-50
C3	Чугунный корпус	Рабочий диаметр, мм - 25
		Шток, мм - 100



Цилиндр рабочий привода сцепления
ГАЗ 3307, 66

P2244		66-01-1602512
Чугунный корпус		Рабочий диаметр, мм - 22
C4	Без толкателя	Групповая упаковка
C5	С толкателем	

FENOX Automotive Components

SBrake Cylinders

Цилиндры тормоза и сцепления

АЗЛК

FBS5 Тормозная система FENOX



Цилиндр главный привода тормозов М 412

T2372	412-3505010-10
С3 Чугунный корпус	Рабочий диаметр, мм - 23,81
Со штоком	



Цилиндр главный привода тормозов М 412

T2372.5	412-3505010-10
С3 Чугунный корпус	Рабочий диаметр, мм - 23,81
Со штоком и бачком	



Цилиндр главный привода тормозов М 2125

T2340	2125-3505010-11
С3 Чугунный корпус	Рабочий диаметр, мм - 23,81
Без штока	



Цилиндр главный привода тормозов М 2125

T2340.5	2125-3505010-11
С3 Чугунный корпус	Рабочий диаметр, мм - 23,81
Без штока с бачком	



Цилиндр главный привода тормозов М 2140

T2377	2140-3505010
С3 Чугунный корпус	Рабочий диаметр, мм - 23,81
Со штоком	



Цилиндр главный привода тормозов М 2140

T2377.5	2140-3505010
С3 Чугунный корпус	Рабочий диаметр, мм - 23,81
Со штоком и бачком	



Цилиндр главный привода тормозов М 2141

T2107	2141-3505010-10
С3 Чугунный корпус	Рабочий диаметр, мм - 21
Со штоком	



Цилиндр главный привода тормозов М 2141

T2107.5	2141-3505010-10
С3 Чугунный корпус	Рабочий диаметр, мм - 21
Со штоком и бачком	



Цилиндр главный привода тормозов на М 412 ИЭ до 1974

T2258	412-3505010
С3 Чугунный корпус	Рабочий диаметр, мм - 22

FENOX Automotive Components

SBrake Cylinders

Цилиндры тормоза и сцепления

АЗЛК

FBS5 Тормозная система FENOX



Цилиндр колёсный барабанного тормоза М 2141, 2140

K2213	2141-3502040-01
C3 Чугунный корпус	Рабочий диаметр, мм - 22



Цилиндр колёсный барабанного тормоза передний левый М 412, 2140

K2546	403-3501041
C3 Чугунный корпус	Рабочий диаметр, мм - 25



Цилиндр колёсный барабанного тормоза передний правый М 412, 2140

K2547	403-3501040
C3 Чугунный корпус	Рабочий диаметр, мм - 25



Цилиндр колёсный барабанного тормоза М 2125

K2212	2125-3502046
C3 Чугунный корпус	Рабочий диаметр, мм - 22



Цилиндр главный привода сцепления «Москвич», ПАЗ

C2208	408-1609010
C3 Чугунный корпус	Рабочий диаметр, мм - 22



Цилиндр главный привода сцепления «Москвич», ПАЗ

C2208.5	408-1609010
Чугунный корпус	Рабочий диаметр, мм - 22
C3 С бачком	
C5 С бачком и вилкой	



Цилиндр главный привода сцепления ИЖ 2126

C2220	2126-1609010
C3 Чугунный корпус	Рабочий диаметр, мм - 22
	резьба М10х1



Цилиндр главный привода сцепления ИЖ 2126

C2221	2126-1609010
C3 Чугунный корпус	Рабочий диаметр, мм - 22
	резьба М10х1,25



Цилиндр главный привода сцепления ИЖ 2126

C2221.5	2126-1609010
Чугунный корпус	Рабочий диаметр, мм - 22
C3 С бачком	резьба М10х1,25
C5 С бачком и вилкой	

FENOX Automotive Components

SBrake Cylinders

Цилиндры тормоза и сцепления

АЗЛК

FBS5 Тормозная система FENOX



Цилиндр рабочий привода сцепления
М 412

P2266		412-1602510-20
С3	Чугунный корпус	Рабочий диаметр, мм - 22

FENOX Automotive Components

SBrake Cylinders

Цилиндры тормоза и сцепления

УАЗ

FBS5 Тормозная система FENOX



Цилиндр главный привода тормозов УАЗ 3151, 469, 3741, 2206, 3962, 3303, 3909

T2873	3151-3505010
С3 Чугунный корпус	Рабочий диаметр, мм - 28



Цилиндр главный привода тормозов УАЗ 3151, 469, 3741, 2206, 3962, 3303, 3909

T2873.5	3151-3505010
С3 Чугунный корпус	Рабочий диаметр, мм - 28
С двумя бачками	



Цилиндр главный привода тормозов УАЗ 3160

T2855	3160-3505010
С3 Чугунный корпус	Рабочий диаметр, мм - 28



Цилиндр главный привода тормозов УАЗ 3160

T2855.5	3160-3505010
С3 Чугунный корпус	Рабочий диаметр, мм - 28
С бачком и датчиком	



Цилиндр главный гидротормозов УАЗ 3163

T2876.5	3162-3505010
С3 Чугунный корпус	Рабочий диаметр, мм - 28
С бачком и датчиком	



Цилиндр колёсный барабанного тормоза задний УАЗ 3151, 3303, 3909, 3741, 3962, 2206

K2561	3151-3502040
С3 Чугунный корпус	Рабочий диаметр, мм - 25



Цилиндр колёсный барабанного тормоза УАЗ 469, 452, 2206, 31512, 31519, 3303, 3741

K2578	3151-3502040-11
С3 Чугунный корпус	Рабочий диаметр, мм - 25
	Самоподводящийся



Цилилиндр колёсный барабанного тормоза задний УАЗ 469, 31512, 3741, 2206

K3205	469-3502040-01
С3 Чугунный корпус	Рабочий диаметр, мм - 32



Цилиндр колёсный барабанного тормоза УАЗ 3160, 3163, 31519

K2865	3160-3502040
С3 Чугунный корпус	Рабочий диаметр, мм - 28
	Самоподводящийся

FENOX Automotive Components

SBrake Cylinders

Цилиндры тормоза и сцепления

УАЗ

FBS5 Тормозная система FENOX



Цилиндр колёсный барабанного тормоза передний правый УАЗ 469, 151, 31512, 3741

K3203		469-3501040-01
C3	Чугунный корпус	Рабочий диаметр, мм - 32



Цилиндр колёсный барабанного тормоза передний левый УАЗ 469, 3151, 31512, 3741

K3204		469-3501041-01
C3	Чугунный корпус	Рабочий диаметр, мм - 32



Цилиндр главный привода сцепления УАЗ 3163

C2222.5		3163-1602300
C3	Чугунный корпус	Рабочий диаметр, мм -22
	С бачком	



Цилиндр главный привода сцепления УАЗ 3741, 3962, 3206, 3303

C2214		452-1602300, 3741-1602300
	Чугунный корпус	
C3	Без вилки	Рабочий диаметр, мм - 22
C5	С вилкой	



Цилиндр рабочий привода сцепления УАЗ 469, 3151, 31512, 3741, 3962, 2206

P2317		469-1602510
C3	Чугунный корпус	Рабочий диаметр, мм - 23



Цилиндр рабочий привода сцепления УАЗ 31514, ГАЗ двигатель ЗМЗ 402 с 2001г.

P2519		31514-1602510 31029-1602510
C3	Чугунный корпус	
Шток - 110-125 мм, регулирующийся		Рабочий диаметр, мм - 25



Цилиндр рабочий привода сцепления УАЗ 31605, 3160

P2520		31605-1602510
C3	Чугунный корпус	Рабочий диаметр, мм - 25



Цилиндр рабочий привода сцепления УАЗ 31631

P2531		3160-50-1602510-95
C3	Чугунный корпус	Рабочий диаметр, мм - 25

FENOX Automotive Components

SBrake Cylinders

Цилиндры тормоза и сцепления

ЗИЛ, ЗАЗ, ПАЗ, МАЗ, МАЗ

FBS5 Тормозная система FENOX



Цилиндр колёсный барабанного тормоза правый ЗИЛ 5301

K2718	5301-3502040
С3 Чугунный корпус	Рабочий диаметр, мм - 26,99



Цилиндр колёсный барабанного тормоза левый ЗИЛ 5301

K2719	5301-3502041
С3 Чугунный корпус	Рабочий диаметр, мм - 26,99



Цилиндр главный привода тормозов ЗАЗ, Daewoo с вакуумным усилителем

T19119	110216-3505008
С3 Чугунный корпус	Рабочий диаметр, мм - 19,05



Цилиндр главный привода тормозов ЗАЗ 1102, 1103, 1105 без вакуумного усилителя

T19124	1102-3505008-01
С3 Чугунный корпус	Рабочий диаметр, мм - 19,05



Цилиндр колёсный барабанного тормоза ЗАЗ 1102

K1601	1102-3502040
С3 Чугунный корпус	Рабочий диаметр, мм - 16



Цилиндр главный привода тормозов ПАЗ 3205

T3201	3205-3505010-10
С3 Чугунный корпус	Рабочий диаметр, мм - 32



Цилиндр колёсный барабанного тормоза ПАЗ 3205, ГАЗ 52, 53, 3306, 3307, 3309, 4301

K3813	3205-3501040-10
С3 Чугунный корпус	Рабочий диаметр, мм - 38,1
Самоподводящийся	



Цилиндр главный привода сцепления МАЗ

C2601	6430-1602510
С3 Чугунный корпус	Рабочий диаметр, мм - 26



Цилиндр главный привода сцепления МТЗ 1222/1523,1523.4,2022,2103,2522

C2602	2022-1602810
С3 Чугунный корпус	Рабочий диаметр, мм - 20

FENOX Automotive Components

SBrake Cylinders

Цилиндры тормоза и сцепления

Богдан

FBS5 Тормозная система FENOX



Цилиндр главный привода сцепления Богдан

C2006		8972107481
C3	Чугунный корпус	Рабочий диаметр, мм - 20

FENOX Automotive Components

SBrake Caliper

Суппорты

ВАЗ, ГАЗ

FBS5 Тормозная система FENOX



Суппорт ВАЗ 2108–21099, 2113–2115, ИЖ 2126 левый

	CTC 4803	2108-3501015
O7	Без колодок	



Суппорт ВАЗ 2108–21099, 2113–2115, ИЖ 2126 правый

	CTC 4804	2108-3501014
O7	Без колодок	



Суппорт ВАЗ 2110–2112, 2170–2172, 1117–1119, 2190 R13 левый

	CTC 4805	2110-3501015
O7	Без колодок	



Суппорт ВАЗ 2110–2112, 2170–2172, 1117–1119, 2190 R13 правый

	CTC 4806	2110-3501014
O7	Без колодок	



Суппорт ВАЗ 2110–2112, 2170–2172, 1117–1119 R14 левый

	CTC 4811	2110-3501015-10
O7	Без колодок	



Суппорт ВАЗ 2110–2112, 2170–2172, 1117–1119 R14 правый

	CTC 4812	2110-3501014-10
O7	Без колодок	



Суппорт в сборе ГАЗ 3302, 2705, 3221, 33027, 3102, 3110, 31105 левый

	CTC 5704	3302-3501137
O7	Без колодок	



Суппорт в сборе ГАЗ 3302, 2705, 3221, 33027, 3102, 3110, 31105 правый

	CTC 5703	3302-3501136
O7	Без колодок	

FENOX Automotive Components

SBrake Caliper

Суппорты

ЗИЛ, УАЗ, АЗЛК

FBS5 Тормозная система FENOX



Суппорт ЗИЛ 5301, 3250 левый

	CTC6002	5301-3501027
O7	Без колодок	



Суппорт ЗИЛ 5301, 3250 правый

	CTC6001	5301-3501026
O7	Без колодок	



Суппорт УАЗ 31519, 3160, 3163 левый

	CTC5710	3160-3501011
O7	Без колодок	



Суппорт УАЗ 31519, 3160, 3163 правый

	CTC5709	3160-3501010
O7	Без колодок	



Суппорт левый М 412, 2137, 2140, 2734, ИЖ 2125, 2715

	CTC4302	
O7	Без колодок	



Суппорт правый М 412, 2137, 2140, 2734, ИЖ 2125, 2715

	CTC4301	
O7	Без колодок	

FENOX Automotive Components

SBrake Cylinders

Регуляторы давления

ВАЗ, УАЗ, ИЖ

FBS5 Тормозная система FENOX



Регулятор давления ВАЗ 2108–2115, 1118, 2123, 2170

PK 1001	2108-3512010
C3 Чугунный корпус	



Регулятор давления ВАЗ 2108–2115, 1118, 2123, 2170

PK 1001	2108-3512010
L1 Алюминиевый корпус	



Регулятор давления ВАЗ 1111

PK 1007	1111-3512010
L1 Алюминиевый корпус	



Регулятор давления ВАЗ 2101–2107

PK 1002	2101-3512010
C3 Чугунный корпус	



Регулятор давления ВАЗ 2101–2107

PK 1002	2101-3512010
L1 Алюминиевый корпус	



Регулятор давления УАЗ 2206, 31512, 31519, 3160, 3163, 3303, 3741, 3909, 3962

PK 1006	3160-3512010
C3 Чугунный корпус	



Регулятор давления ИЖ 2126

PK 1042	2126-3535010
L1 Алюминиевый корпус	

FENOX Automotive Components

SBrake Cylinders

Ремкомплекты гидроцилиндров

ВАЗ, ГАЗ

FBS5 Тормозная система FENOX



Ремкомплект главного цилиндра сцепления ВАЗ 2101, 2121

KP C1939	Резина EPDM
C3	



Ремкомплект колесного тормозного цилиндра ВАЗ 2101–2103

KP K2055	Резина EPDM
C3	



Ремкомплект колесного тормозного цилиндра ВАЗ 2105–2107

KP K2056	Резина EPDM
C3	



Ремкомплект цилиндра привода сцепления ВАЗ 2101–2107

KP P1944	Резина EPDM
C3	



Ремкомплект главного тормозного цилиндра ВАЗ 2101, ВАЗ 2121

KP T1963	Резина EPDM
C3	



Ремкомплект главного тормозного цилиндра ВАЗ 2108

KP T2043	Резина EPDM
C3	



Ремкомплект главного цилиндра сцепления ГАЗ 24, 2410, 3102

KP C2210	Резина EPDM
C3	



Ремкомплект рабочего цилиндра сцепления ГАЗ 66–01, 66–11

KP P2244	Резина EPDM
C3	



Ремкомплект рабочего цилиндра сцепления ГАЗ 31029

KP P2523	Резина EPDM
C3	

FENOX Automotive Components

SBrake Cylinders

Ремкомплекты гидроцилиндров

ГАЗ

FBS5 Тормозная система FENOX



Ремкомплект рабочего цилиндра сцепления ГАЗ 3102

KP P2517	Резина EPDM
C3	



Ремкомплект цилиндра колесного тормоза заднего цилиндра ГАЗ 2410, 3102, 3110

KP K2810	Резина EPDM
C3	



Ремкомплект цилиндра колесного тормоза заднего цилиндра ГАЗ 3306, 4301, ПАЗ 3205

KP K3813	Резина EPDM
C3	



Ремкомплект цилиндра колесного барабанного тормоза ГАЗ 66

KP K3506	Резина EPDM
C3	



Ремкомплект цилиндра колесного тормоза заднего цилиндра ГАЗ 24, 2705, 3302, 3221

KP K3210	Резина EPDM
C3	



Ремкомплект цилиндра колесного тормоза ГАЗ 52, 53, 3306, 3307, 33029

KP K3810.1	Резина EPDM
C3	



Ремкомплект главного тормозного цилиндра ГАЗ 66–11, 53–11, 3306

KP T3203	Резина EPDM
C3	



Ремкомплект главного тормозного цилиндра ГАЗ 2410, 3102

KP T2626	Резина EPDM
C3	

FENOX Automotive Components

SBrake Discs

Диски тормозные

ВАЗ

FBS5 Тормозная система FENOX



Диски тормозные ВАЗ 2101–2107

ТВ 2101	2101-3501070
О3	Диаметр, мм - 252,5
Ступичный диаметр, мм - 68	Толщина, мм - 10
Кол-во отверстий - 4+2	Минимальная толщина, мм - 9
Невентилируемый	Высота, мм - 64,5



Диски тормозные ВАЗ 2108–2109, 2113–2115

ТВ 2108	2108-3501070
О3	Диаметр, мм - 239,5
Ступичный диаметр, мм - 58,55	Толщина, мм - 12
Кол-во отверстий - 4+2	Минимальная толщина, мм - 10,8
Невентилируемый	Высота, мм - 42



Диски тормозные ВАЗ 2110–2112, 1117–1119, 2170, 2190 R13

ТВ 2110	2110-3501070
О3	Диаметр, мм - 239,5
Ступичный диаметр, мм - 58,45	Толщина, мм - 20
Кол-во отверстий - 4+2	Минимальная толщина, мм - 18,8
Вентилируемый	Высота, мм - 42,4

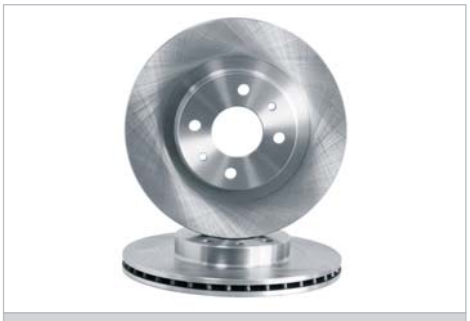

Диски тормозные ВАЗ 2110–2112, 1117–1119, 2170 R 14

ТВ 2112	2112-3501070
О3	Диаметр, мм - 260
Ступичный диаметр, мм - 58,55	Толщина, мм - 20
Кол-во отверстий - 4+2	Минимальная толщина, мм - 18,8
Вентилируемый	Высота, мм - 42,4



Диски тормозные ВАЗ 2121–2131, 2123

ТВ 2121	2121-3501070
О3	Диаметр, мм - 272
Ступичный диаметр, мм - 108	Толщина, мм - 11
Кол-во отверстий - 5	Минимальная толщина, мм - 9,9
Невентилируемый	Высота, мм - 50,5



Диски тормозные ВАЗ 1111

ТВ 2111	1111-3501070
О3	Диаметр, мм - 211
Ступичный диаметр, мм - 62	Толщина, мм - 9
Кол-во отверстий - 3+1	Минимальная толщина, мм - 8
Невентилируемый	Высота, мм - 41,3



Диски тормозные Lada Largus, Renault Logan передний

ТВ217749	7701206339
О3 Без АБС	Диаметр, мм - 258,5
Ступичный диаметр, мм - 61	Толщина, мм - 20,6
Кол-во отверстий - 4+2	Минимальная толщина, мм - 17,7
Вентилируемый	Высота, мм - 35



Диски тормозные Lada Largus, Renault Logan, Clio I/II , Megane I, Kangoo, Nissan Kubistar передний

ТВ219162	7701207795
О3 С АБС	Диаметр, мм - 260
Ступичный диаметр, мм - 115	Толщина, мм - 22
Кол-во отверстий - 4+2	Минимальная толщина, мм - 19,8
Вентилируемый	Высота, мм - 44

FENOX Automotive Components

SBrake Discs

Диски тормозные

ГАЗ, АЗЛК, УАЗ, ЗИЛ

FBS5 Тормозная система FENOX

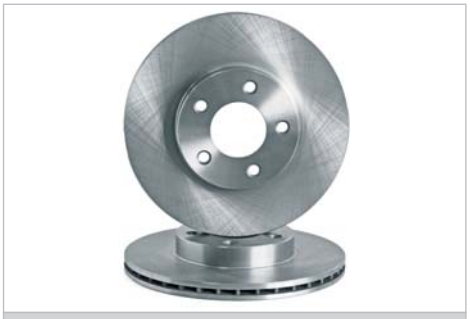

Диски тормозные ГАЗ 3102, 3110, 31105

ТВ 2131	3110-3501077
О3	Диаметр, мм - 280
Ступичный диаметр, мм - 68	Толщина, мм - 21
Кол-во отверстий - 5	Минимальная толщина, мм - 19,8
Вентилируемый	Высота, мм - 47



Диски тормозные ГАЗ 3302, 3321, 2705

ТВ 3102	3302-3501077
О3	Диаметр, мм - 280
Ступичный диаметр, мм - 100	Толщина, мм - 21
Кол-во отверстий - 6	Минимальная толщина, мм - 19
Вентилируемый	Высота, мм - 73,7



Диски тормозные ГАЗ 3302, 3321, 2705

ТВ 3102.2	3302-3501077
О3	Диаметр, мм - 280
Ступичный диаметр, мм - 104	Толщина, мм - 21
Кол-во отверстий - 6	Минимальная толщина, мм - 19
Вентилируемый	Высота, мм - 73,7



Диски тормозные ГАЗ 2217, 2752

ТВ 2117	2217-3501078
О3	Диаметр, мм - 300
Ступичный диаметр, мм - 100,45	Толщина, мм - 21
Кол-во отверстий - 5+3	Минимальная толщина, мм - 19,8
Вентилируемый	Высота, мм - 56,6



Диски тормозные М 2141, 2335

ТВ 2141	2141-3501080
О3	Диаметр, мм - 259
Ступичный диаметр, мм - 68	Толщина, мм - 12,8
Кол-во отверстий - 4+2	Минимальная толщина, мм - 11,6
Невентилируемый	Высота, мм - 48



Диски тормозные УАЗ 31519, 3160, 3163

ТВ 2160	3160-3501076
О3	Диаметр, мм - 294
Ступичный диаметр, мм - 110	Толщина, мм - 23
Кол-во отверстий - 5+3	Минимальная толщина, мм - 21
Вентилируемый	Высота, мм - 54,5



Диски тормозные ЗИЛ 5301

ТВ 3101	5301-3501070
О3	Диаметр, мм - 328
Ступичный диаметр, мм - 115	Толщина, мм - 33
Кол-во отверстий - 8	Минимальная толщина, мм - 30
Вентилируемый	Высота, мм - 54

FENOX Automotive Components

SBrake Drums

Барабаны тормозные

ВАЗ

FBS5 Тормозная система FENOX



Барабан тормозной ВАЗ 2101–2107

ТО 2101		2101-3502070
О3	Алюминий	Диаметр, мм - 250
Кол-во отверстий - 4		Высота посадочная, мм - 55
		Ступичный диаметр, мм - 58



Барабан тормозной ВАЗ 2108–2115

ТО 2108		2108-3502070
О3	Алюминий	Диаметр, мм - 200
Кол-во отверстий - 4		Высота посадочная, мм - 54
		Ступичный диаметр, мм - 60



Барабан тормозной ВАЗ 2108–2115

ТО 2108		2108-3502070
С3	Чугун	Диаметр, мм - 200
Кол-во отверстий - 4		Высота посадочная, мм - 51
		Ступичный диаметр, мм - 60



Барабан тормозной ВАЗ 2108–2115, 1117–1119, 2170, 2190

ТО 216118		1118-3502070
О3	Чугун	Диаметр, мм - 200
Кол-во отверстий - 4		Высота посадочная, мм - 51
		Ступичный диаметр, мм - 60

FENOX Automotive Components

SBrake Hoses

Шланги тормозные и сцепления

ВАЗ

FBS5 Тормозная система FENOX



Шланг рабочего цилиндра сцепления ВАЗ 2101–2107, 2121

РН 210041	2101-1602590
С3 Индивидуальная упаковка	Длина, мм - 265
	Фитинг А - резьба М 12х1,25
	Фитинг Б - резьба М 12х1,25



Шланг тормозной передний ВАЗ 2101–2107

РН 21011	21010-3506060-01
С3 Индивидуальная упаковка	Длина, мм - 294,5
С6 Комплект - 2 шт.	Фитинг А - резьба М 10х1,25
	Фитинг Б - banjo фитинг



Шланг тормозной задний ВАЗ 2101–2107, 2121–2131

РН 21012	21010-3506085-00
С3 Индивидуальная упаковка	Длина, мм - 297,5
	Фитинг А - резьба М 10х1,25
	Фитинг Б - резьба М 10х1,25



Шланг тормозной передний ВАЗ 2108–21099, 2113–2115, ВАЗ 1111

РН 21081	21080-3506060-00
С3 Индивидуальная упаковка	Длина, мм - 341
С6 Комплект - 2 шт.	Фитинг А - резьба М 10х1,25
	Фитинг Б - резьба М 10х1,25



Шланг тормозной задний ВАЗ 2108–21099, 2113–2115, 1111

РН 21082	21080-3506085-00
С3 Индивидуальная упаковка	Длина, мм - 256
С6 Комплект - 2 шт.	Фитинг А - резьба М 10х1,25
	Фитинг Б - резьба М 10х1,25



Шланг тормозной передний ВАЗ 2110–2112, 2170, 1118

РН 21101	2110-3506060
С3 Индивидуальная упаковка	Длина, мм - 336
С6 Комплект - 2 шт.	Фитинг А - резьба М 10х1,25
	Фитинг Б - резьба М 10х1,25



Шланг тормозной задний ВАЗ 2110–2112, 1118, 2170, 2190

РН 21102	2110-3506085
С3 Индивидуальная упаковка	Длина, мм - 256
С6 Комплект - 2 шт.	Фитинг А - резьба М 10х1,25
	Фитинг Б - резьба М 10х1,25



Шланг тормозной передний верхний ВАЗ 2120, 2121, 2129, 2130, 2131

РН 21211	21210-3506060-10
С3 Индивидуальная упаковка	Длина, мм - 514,5
	Фитинг А - резьба М 10х1,25
	Фитинг Б - banjo фитинг



Шланг тормозной передний нижний ВАЗ 2120, 2121, 2129, 2130, 2131

РН 21212	21210-3506061-10
С3 Индивидуальная упаковка	Длина, мм - 429,5
	Фитинг А - резьба М 10х1,25
	Фитинг Б - banjo фитинг

FENOX Automotive Components

SBrake Hoses

Шланги тормозные и сцепления

ВАЗ, ГАЗ

FBS5 Тормозная система FENOX



Шланг тормозной передний ВАЗ 2123

РН 213256	2123-3506060
С3 Индивидуальная упаковка	Длина, мм - 360
	Фитинг А - резьба М 10х1,25
	Фитинг Б - резьба М 10х1,25



Шланг тормозной задний ВАЗ 2123

РН 214715	2123-3506085
С3 Индивидуальная упаковка	Длина, мм - 256
	Фитинг А - резьба М 10х1,25
	Фитинг Б - резьба М 10х1,25



Шланг тормозной передний Lada Largus, Dacia Logan, Renault Logan

РН 212798	6001547819, 7700308909
С3 Индивидуальная упаковка	Длина, мм - 329
	Фитинг А - резьба М 10х1
	Фитинг Б - резьба М 10х1



Шланг тормозной передний Lada Largus, Dacia Duster, Dacia Logan, Renault Logan

РН 214637	6001551097, 6001547820
С3 Индивидуальная упаковка	Длина, мм - 310
	Фитинг А - резьба М 10х1
	Фитинг Б - резьба М 10х1



Шланг тормозной передний ГАЗ 2410, 31029

РН 21241	2410-3506025
С3 Индивидуальная упаковка	Длина, мм - 378
С6 Комплект - 2 шт.	Фитинг А - резьба М 12х1,25
	Фитинг Б - резьба М 10х1,25



Шланг тормозной задний ГАЗ 2410, 3102, 31029, 3110, 31105, 3302, 33027, 3321, 2705, 2752, 2715

РН 21242	24-3506025-10
С3 Индивидуальная упаковка	Длина, мм - 484,5
	Фитинг А - резьба М 10х1,25
	Фитинг Б - резьба М 10х1,25



Шланг рабочего цилиндра сцепления ГАЗ 2410, 31029, 3110 двигатель ЗМЗ 402

РН 21243	24-1602590
С3 Индивидуальная упаковка	Длина, мм - 177
	Фитинг А - резьба М 12х1,25
	Фитинг Б - резьба внутренняя М 12х1
	Фитинг Б - резьба наружная М 16х1,5



Шланг рабочего цилиндра сцепления ГАЗ 3102, 3110, 31105 двигатель ЗМЗ 406

РН 31029	31029-1602590-50
С3 Индивидуальная упаковка	Длина, мм - 178
	Фитинг А - резьба М 12х1,25
	Фитинг Б - резьба М 10х1



Шланг тормозной передний ГАЗ 3102, 3110, 31105, 2217, 2752

РН 31102	3110-3506025
С3 Индивидуальная упаковка	Длина, мм - 454,5
	Фитинг А - резьба М 10х1,25
	Фитинг Б - banjo фитинг

FENOX Automotive Components

SBrake Hoses

Шланги тормозные и сцепления

ГАЗ

FBS5 Тормозная система FENOX

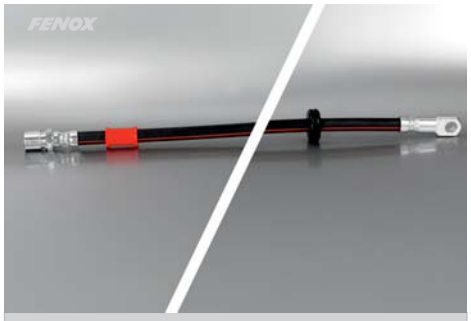

Шланг тормозной передний ГАЗ 31105

РН 211648		3110-3506025-20
С3	Индивидуальная упаковка	Длина, мм - 454,5
		Фитинг А - резьба М 10х1,25
		Фитинг Б - banjo фитинг



Шланг рабочего цилиндра сцепления ГАЗ 3221, 2705, 3302, 2217, 2752, 3306, 3307, 3309; передний 4301; задний ГАЗ 3307, 3309, 4301, 66; пром. ГАЗ 66; привода упр-я блок. моста ГАЗ 43 стар. обр.

РН 217038		51-3506025-01; 51-3506025-02; 63-3506025-01
С3	Индивидуальная упаковка	
Длина, мм - 463		Фитинг Б - резьба внутренняя М 12х1
Фитинг А - резьба М 12х1,25		Фитинг Б - резьба наружная М 16х1,5



Шланг рабочего цилиндра сцепления ГАЗ 2705, 3221, 3302, 33104 нового образца

РН 218367		3302-1602590
С3	Индивидуальная упаковка	Длина, мм - 463
		Фитинг А - резьба М 12х1,25
		Фитинг Б - резьба М 10х1,25



Шланг тормозной передний ГАЗ 2705, 3221, 3302

РН 33021		3302-3506025-10
С3	Индивидуальная упаковка	Длина, мм - 519,5
		Фитинг А - резьба М 10х1,25
		Фитинг Б - резьба М 10х1



Шланг тормозной промежуточный ГАЗ 2217, 2705, 2752, 3221, 3302, 33027

РН 218144		3302-3506025
С3	Индивидуальная упаковка	Длина, мм - 316
		Фитинг А - резьба М 10х1,25
		Фитинг Б - резьба М 10х1,25



Шланг тормозной переднего контура ГАЗ 2217, 2705, 2752, 3302, 33027

РН 217052		33027-3506025-10
С3	Индивидуальная упаковка	Длина, мм - 334,5
		Фитинг А - резьба М 10х1,25
		Фитинг Б - резьба М 10х1,25



Шланг тормозной передний ГАЗ 24, РАФ 2203; сцепления ГАЗ 4301

РН 217015		13-3506025
С3	Индивидуальная упаковка	Длина, мм - 360
С6	Комплект - 2 шт.	Фитинг А - резьба М 12х1,25
		Фитинг Б - резьба внутренняя М 12х1
		Фитинг Б - резьба наружная М 16х1,5



Шланг тормозной передний/задний ГАЗ 51-53

РН 215135		51-3506025
С3	Индивидуальная упаковка	Фитинг А - резьба внутренняя М 12х1,25
Длина, мм - 444		Фитинг Б - резьба внутренняя М 12х1
		Фитинг Б - резьба наружная М 16х1,5



Шланг тормозной передний ГАЗ 21, 63, 3306, 3307, 3309; задний ГАЗ 24, 63; РАФ 2203, бачка ГТЦ 4301

РН 217013		53-3506025-01; 63-3506025
С3	Индивидуальная упаковка	
С6	Комплект - 2 шт.	Фитинг А - резьба М 12х1,25
Длина, мм - 480		Фитинг Б - резьба внутренняя М 12х1
		Фитинг Б - резьба наружная М 16х1,5

FENOX Automotive Components

SBrake Hoses

Шланги тормозные и сцепления

ГАЗ, АЗЛК, УАЗ

FBS5 Тормозная система FENOX



Шланг тормозной передний ГАЗ 52, 53, КАвЗ 685; сцепления РАФ 2203

РН 217014	53-3506025; 53-11-3506025
С3 Индивидуальная упаковка	Фитинг А - резьба внутренняя М 12х1
Длина, мм - 510	Фитинг А - резьба наружная М 16х1,5
	Фитинг Б - резьба М 12х1,25



Шланг главного цилиндра сцепления ГАЗ 66 левый

РН 215208	66-01-1602591
С3 Индивидуальная упаковка	Фитинг А - резьба внутренняя М 12х1
Длина, мм - 233	Фитинг А - резьба наружная М 16х1,5
	Фитинг Б - резьба внутренняя М 12х1
	Фитинг Б - резьба наружная М 16х1,25



Шланг тормозной передний ГАЗ 66; задний ГАЗ 3306; промежуточный 3306, 3307, 3309, 4301

РН 217004	66-3506025
С3 Индивидуальная упаковка	Фитинг А - резьба внутренняя М 12х1
Длина, мм - 310	Фитинг А - резьба наружная М 16х1,5
	Фитинг Б - резьба внутренняя М 12х1
	Фитинг Б - резьба наружная М 16х1,25



Шланг рабочего цилиндра сцепления ГАЗ 66 правый

РН 215147	66-01-1602590
С3 Индивидуальная упаковка	Длина, мм - 229
	Фитинг А - резьба внутренняя М 12х1,25
	Фитинг Б - резьба внутренняя М 12х1
	Фитинг Б - резьба наружная М 16х1,5



Шланг тормозной передний/задний М 412, 2137, 2140, 2737, ИЖ 2715

РН 2112	400-3506060
С3 Индивидуальная упаковка	Длина, мм - 360
С6 Комплект - 2 шт.	Фитинг А - резьба внутренняя М 12х1
	Фитинг А - резьба наружная М 16х1,5
	Фитинг Б - резьба М 12х1,25



Шланг тормозной передний/задний М 2137, 2140, 2734; задний М 2141, 2335; тормоза и сцепления ИЖ 2126

РН 2140	412-3506048
С3 Индивидуальная упаковка	Фитинг А - резьба внутренняя М 10х1,25
С6 Комплект - 2 шт.	Фитинг А - резьба наружная М 16х1,5
Длина, мм - 367,5	Фитинг Б - резьба М 10х1,25



Шланг тормозной передний М 2335, 2141

РН 21411	2141-3506048
С3 Индивидуальная упаковка	Длина, мм - 482,5
С6 Комплект - 2 шт.	Фитинг А - резьба внутренняя М 10х1,25
	Фитинг А - резьба наружная М 16х1,5
	Фитинг Б - резьба М 10х1,25



Шланг торм. передний УАЗ 469, 31512, 31519, 2206, 3303, 3741, 3909, 3962; передний, задний и сцепл. ПАЗ 672, 3205; сцепл. УАЗ 3160, 3163

РН 217035	469-3506060, 672-3506025-10
С3 Индивидуальная упаковка	Фитинг А - резьба внутренняя М 12х1
С6 Комплект - 2 шт.	Фитинг А - резьба наружная М 16х1,5
Длина, мм - 535	Фитинг Б - резьба М 12х1,25



Шланг тормозной задний УАЗ 469, 31512, 2206, 3303, 3741, 3909, 3962

РН 214692	469-3506085
С3 Индивидуальная упаковка	Длина, мм - 460
	Фитинг А - резьба М 12х1,25
	Фитинг Б - резьба внутренняя М 12х1
	Фитинг Б - резьба наружная М 16х1,5

FENOX Automotive Components

SBrake Hoses

Шланги тормозные и сцепления

УАЗ, ЗИЛ, ЗАЗ

FBS5 Тормозная система FENOX



Шланг рабочего цилиндра сцепления УАЗ 31519

РН 217039	3159-1602590
С3 Индивидуальная упаковка	Длина, мм - 580
	Фитинг А - резьба М 12х1,25
	Фитинг Б - резьба внутренняя М 12х1
	Фитинг Б - резьба наружная М 16х1,5



Шланг тормозной передний УАЗ 31519, 3160, 3163

РН 217036	3160-3506060
С3 Индивидуальная упаковка	Длина, мм - 290,5
	Фитинг А - резьба внутренняя М 10х1,25
	Фитинг А - резьба наружная М 16х1,5
	Фитинг Б - резьба М 10х1,25



Шланг тормозной задний УАЗ 31519, 3160, 3163

РН 217056	3160-3506085
С3 Индивидуальная упаковка	Длина, мм - 414,5
	Фитинг А - резьба внутренняя М 10х1,25
	Фитинг А - резьба наружная М 16х1,5
	Фитинг Б - резьба М 10х1,25



Шланг рабочего цилиндра сцепления УАЗ 452, 2206, 3303, 3741, 3909, 3962, 31512, 31519, 3160

РН 217006	452-1602590
С3 Индивидуальная упаковка	Длина, мм - 177
	Фитинг А - резьба М 12х1,25
	Фитинг Б - резьба внутренняя М 12х1
	Фитинг Б - резьба наружная М 16х1,5



Шланг тормозной передний нижний ЗИЛ 3205, 5301 длинный

РН 218320	5301-3506060
С3 Индивидуальная упаковка	Длина, мм - 529,5
С6 Комплект - 2 шт.	Фитинг А - banjo фитинг
	Фитинг Б - резьба внутренняя М 10х1,25
	Фитинг Б - резьба наружная М 16х1,5



Шланг тормозной передний верхний ЗИЛ 3205, 5301 короткий

РН 218339	5301-3506082
С3 Индивидуальная упаковка	Длина, мм - 474,5
С6 Комплект - 2 шт.	Фитинг А - banjo фитинг
	Фитинг Б - резьба внутренняя М 10х1,25
	Фитинг Б - резьба наружная М 16х1,5



Шланг тормозной задний ЗИЛ 5301, 3250

РН 212077	5301-3506085
С3 Индивидуальная упаковка	Фитинг А - резьба внутренняя М 10х1,25
Длина, мм - 406	Фитинг А - резьба наружная М 16х1,5
	Фитинг Б - резьба внутренняя М 10х1,25
	Фитинг Б - резьба наружная М 16х1,5



Шланг тормозной передний ЗАЗ 1102

РН 217002	1102-3506060
С3 Индивидуальная упаковка	Длина, мм - 320,5
	Фитинг А - резьба М 10х1,25
	Фитинг Б - резьба М 10х1,25



Шланг тормозной задний ЗАЗ 1102, 1103, 1105

РН217003	1102-3506085
С3 Индивидуальная упаковка	Длина, мм - 256
	Фитинг А - резьба М 10х1,25
	Фитинг Б - резьба М 10х1,25

FENOX Automotive Components

SBrake Hoses

Шланги тормозные и сцепления

ПАЗ, ЛУАЗ, УРАЛ

FBS5 Тормозная система FENOX



Шланг рабочего цилиндра сцепления ПАЗ 672, 3205

РН 218066		672-1602590
С3	Индивидуальная упаковка	Длина, мм - 515
		Фитинг А - резьба М 12х1,25
		Фитинг Б - резьба внутренняя М 12х1
		Фитинг Б - резьба наружная М 16х1,5



Шланг тормозной задний ПАЗ 672

РН 211658		672-3506025
С3	Индивидуальная упаковка	Длина, мм - 635
		Фитинг А - резьба М 12х1,25
		Фитинг Б - резьба внутренняя М 12х1
		Фитинг Б - резьба наружная М 16х1,5



Шланг тормозной ЛУАЗ 969М

РН 217034		969М-3506058-10
С3	Индивидуальная упаковка	Длина, мм - 318
С6	Комплект - 2 шт.	Фитинг А - внутренняя М 12х1
		Фитинг Б - резьба М 12х1



Шланг тормозной передний УРАЛ 375

РН 212274		375-3506045-01
С3	Индивидуальная упаковка	Длина, мм - 440
		Фитинг А - резьба М 12х1,25
		Фитинг Б - резьба внутренняя М 12х1
		Фитинг Б - резьба наружная М 16х1,5



Шланг тормозной задний УРАЛ 375, 4320, 4320-31, 4420

РН 217057		375-3506024-01
С3	Индивидуальная упаковка	Длина, мм - 650
		Фитинг А - резьба М 12х1,25
		Фитинг Б - резьба внутренняя М 12х1
		Фитинг Б - резьба наружная М 16х1,5

FENOX Automotive Components

SBrake Fluid Жидкость тормозная

FBS5 Тормозная система FENOX



Тормозная жидкость SBrake DOT-4 емкость 0.5л

SBF4 005	Рекомендована для низких температур
Вязкость при -40°C - max 1100mm²/c	FMVSS 116, SAE J1704, ISO 4925, JIS K 2233
Температура кипения > 230°C	
Температура кипения увлажнённой жидкости > 155°C	

Тормозная жидкость SBrake DOT-4 емкость 1.0л

SBF4 010	Рекомендована для низких температур
Вязкость при -40°C - max 1100mm²/c	FMVSS 116, SAE J1704, ISO 4925, JIS K 2233
Температура кипения > 230°C	
Температура кипения увлажнённой жидкости > 155°C	

FENOX Automotive Components

SBrake Pads

Колодки тормозные дисковые

ВАЗ, ГАЗ, УАЗ

FBS5 Тормозная система FENOX



Комплект дисковых тормозных колодок ВАЗ 2101–2107

BP41 004	2101-3501090
О7 Антишумовая накладка	Длина, мм - 85
	Ширина, мм - 60
	Толщина, мм - 16



Комплект дисковых тормозных колодок ВАЗ 2108–21099, 2113–2115

BP40 005	2108-3501090
О7 Антишумовая накладка	Длина, мм - 105
	Ширина, мм - 63
	Толщина, мм - 17



Комплект дисковых тормозных колодок ВАЗ 2110–2112, 1118, 2170, 2190

BP40 006	2110-3501080
О7 Антишумовая накладка	Длина, мм - 105
	Ширина, мм - 63
	Толщина, мм - 17



Комплект дисковых тормозных колодок ВАЗ 2121–2131, 2123

BP40 008	2121-3501090
О7 Антишумовая накладка	Длина, мм - 126
	Ширина, мм - 45
	Толщина, мм - 16,5



Комплект дисковых тормозных колодок Lada Largus; Renault Logan, Sandero, Megane, Clio

BP43002	410602192R
О7 Антишумовая накладка	Длина, мм - 99,9
С АБС	Ширина, мм - 64,8
	Толщина, мм - 18



Комплект дисковых тормозных колодок Lada Largus; Renault Logan, Clio; Nissan Micra, Note

BP43018	410608481R
О7	Длина, мм - 116,4
Без АБС	Ширина, мм - 52,5
	Толщина, мм - 16,5



Комплект дисковых тормозных колодок ВАЗ 1111

BP40 003	1111-3501080
О7 Антишумовая накладка	Длина, мм - 97
	Ширина, мм - 47
	Толщина, мм - 15



Комплект дисковых тормозных колодок ГАЗ 3302, 3102, 3110, 31105, 2705, 3221

BP40 010	3302-3501090
О7 Антишумовая накладка	Длина, мм - 130
	Ширина, мм - 68
	Толщина, мм - 17,5



Комплект дисковых тормозных колодок ГАЗ 2217, 2752

BP40 009	2217-3501090
О7 Антишумовая накладка	Длина, мм - 130
	Ширина, мм - 72
	Толщина, мм - 17,5

FENOX Automotive Components

SBrake Pads

Колодки тормозные дисковые

УАЗ

FBS5 Тормозная система FENOX



Комплект дисковых тормозных колодок
УАЗ 3160, 31519, 3163

BP40 012		3160-3501090
07	Антишумовая накладка	Длина, мм - 143
		Ширина, мм - 57
		Толщина, мм - 17,5

FENOX Automotive Components

SBrake Pads

Колодки тормозные барабанные

ВАЗ

FBS5 Тормозная система FENOX



Комплект барабанных тормозных колодок ВАЗ 2101–07, 2121, 2123

BP50001	2101-3502090
С3	Диаметр, мм - 250
	Ширина, мм - 50



Комплект барабанных тормозных колодок ВАЗ 2108–2115, 1117–1119, 2170–2172

BP50002	2108-3502090
С3	Диаметр, мм - 200
	Ширина, мм - 40



Комплект барабанных тормозных колодок ВАЗ 1117–1119, 2170–2172

BP50003	1118-3502090
С3	Диаметр, мм - 200
	Ширина, мм - 40



Комплект барабанных тормозных колодок Lada Largus, Renault Logan универсал

BP53009	6001549703, 7701210109
С3	
	Диаметр, мм - 230
	Ширина, мм - 42



Комплект барабанных тормозных колодок ВАЗ 1111

BP50004	1111-3502090
С3	Диаметр, мм - 180
	Ширина, мм - 30



Комплект барабанных тормозных колодок ГАЗ 24–3110

BP50006	24-3501091/90
С3	Диаметр, мм - 280
2 длин. + 2 кор.	Ширина, мм - 50



Комплект барабанных тормозных колодок ГАЗ 3302, 2705

BP50007	3302-3502090
С3	Диаметр, мм - 280
	Ширина, мм - 70

FENOX **Automotive Components**



Система подвески FENOX

- Амортизаторы
- Патроны стоек амортизаторных
- Стойки амортизаторные
- Стойки амортизаторные в сборе
- Корпуса стоек амортизаторных
- Упоры газовые
- Опоры стойки амортизаторной
- Шаровые опоры
- Кронштейн растяжки
- Штанги реактивные
- Ремкомплекты шкворней поворотного кулака

Ball Joint

• Шаровые опоры



Shock absorber

• Амортизаторы (стойки)

• Кронштейн растяжки







Shock absorber strut



• Амортизаторы

• Опоры стойки амортизаторной

FSP FENOX SUSPENSION PARTS

Амортизаторы

ВАЗ



Амортизатор передней подвески
ВАЗ 2101–2107

A11 001	2101-2905402
Гидравлический	В сборе с втулками
C3 Пластиковый кожух	+комплект монтажных частей



Амортизатор передней подвески
ВАЗ 2101–2107

A11 001	2101-2905402
Гидравлический	В сборе с втулками
C5 Стальной кожух	+комплект монтажных частей



Амортизатор передней подвески
ВАЗ 2101–2107

A21 098	2101-2905402
С избыточным давлением газа	В сборе с втулками
C3 Пластиковый кожух	Усиленный - D штока 14мм



Амортизатор задней подвески
ВАЗ 2101–2107

A12 175	2101-2915402
Гидравлический	В сборе с втулками
C3 Пластиковый кожух	



Амортизатор задней подвески
ВАЗ 2101–2107

A12 175	2101-2915402
Гидравлический	В сборе с втулками
C5 Стальной кожух	



Амортизатор задней подвески
ВАЗ 2101–2107

A22 365	2101-2915402
С избыточным давлением газа	В сборе с втулками
C3 Пластиковый кожух	Усиленный - D штока 14мм



Амортизатор задней подвески
ВАЗ 2108–21099, 2113–2115

A12 177	2108-2915004
Гидравлический	В сборе с втулками
C3	+комплект монтажных частей



Амортизатор задней подвески
ВАЗ 2108–21099, 2113–2115

A22 378	2108-2915004
С избыточным давлением газа	В сборе с втулками
C5	+комплект монтажных частей



Амортизатор задней подвески
ВАЗ 2110–2112, ВАЗ 1117–1119

A12 291	2110-2915004
Гидравлический	В сборе с втулками
C3	+комплект монтажных частей

FENOX Automotive Components

Амортизаторы

ВАЗ

FSP Система подвески FENOX



Амортизатор задней подвески ВАЗ 2110–2112, ВАЗ 1117-1119

A22 374	2110-2915004
С избыточным давлением газа	В сборе с втулками
С3	+комплект монтажных частей



Амортизатор передней подвески ВАЗ 2121, 2129, 2130, 2131

A11 059	2121-2905402
Гидравлический	В сборе с втулками
С3 Пластиковый кожух	+комплект монтажных частей



Амортизатор передней подвески ВАЗ 2121, 2129, 2130, 2131

A11 059	2121-2905402
Гидравлический	В сборе с втулками
С5 Стальной кожух	+комплект монтажных частей



Амортизатор задней подвески ВАЗ 2121, 2129, 2130, 2131

A12 285	2121-2915402
Гидравлический	В сборе с втулками
С3 Пластиковый кожух	



Амортизатор задней подвески ВАЗ 2121, 2129, 2130, 2131

A12 285	2121-2915402
Гидравлический	В сборе с втулками
С5 Стальной кожух	



Амортизатор передней подвески ВАЗ 2123

A11 005	2123-2905004
Гидравлический	В сборе с втулками
С3 Пластиковый кожух	+комплект монтажных частей



Амортизатор передней подвески ВАЗ 2123

A21 097	2123-2905004
С избыточным давлением газа	В сборе с втулками
С3 Пластиковый кожух	+комплект монтажных частей



Амортизатор задней подвески ВАЗ 2123

A12 287	2123-2915004
Гидравлический	В сборе с втулками
С3 Пластиковый кожух	



Амортизатор задней подвески ВАЗ 2123

A22 373	2123-2915004
С избыточным давлением газа	В сборе с втулками
С3 Пластиковый кожух	

Амортизаторы

ВАЗ



Амортизатор задней подвески
ВАЗ 2170–2172

A12 288	2170-2915004
Гидравлический	В сборе с втулками
С3	+комплект монтажных частей



Амортизатор задней подвески
ВАЗ 2170–2172

A22 288	2170-2915004
С избыточным давлением газа	В сборе с втулками
С3	+комплект монтажных частей



Стойка амортизаторная Lada Largus,
Renault Logan MCV

A61 009	543024989R 543027245R
С избыточным давлением газа	
С3	



Амортизатор задней подвески Lada Largus,
Renault Logan MCV

A22 090	6001549248 8200779901
С избыточным давлением газа	
С3	



Амортизатор задней подвески ВАЗ 2190

A12 092	2190-2915004
Гидравлический	Усиленный шток 15 мм
С3	



Амортизатор задней подвески ВАЗ 2190

A22 092	2190-2915004
С избыточным давлением газа	Усиленный шток 15 мм
С3	



Амортизатор задней подвески
ВАЗ 1111

A12 012	1111-2915006
Гидравлический	В сборе с втулками
С3 Пластиковый кожух	+комплект монтажных частей

FENOX Automotive Components

Амортизаторы

ГАЗ

FSP Система подвески FENOX



Амортизатор передней подвески
ГАЗ 2410, 3102, 31029, 3110, 31105

A11 101	3102-2905004
Гидравлический	В сборе с втулками
С3 Пластиковый кожух	+комплект монтажных частей



Амортизатор передней подвески
ГАЗ 2410, 3102, 31029, 3110, 31105

A21 101	3102-2905004
С избыточным давлением газа	В сборе с втулками
С3 Пластиковый кожух	



Амортизатор задней подвески
ГАЗ 2410, 3102, 31029, 3110, 31105

A12 290	3102-2915006
Гидравлический	В сборе с втулками
С3 Пластиковый кожух	+комплект монтажных частей



Амортизатор задней подвески
ГАЗ 2410, 3102, 31029, 3110, 31105

A22 372	3102-2915006
С избыточным давлением газа	В сборе с втулками
С3 Пластиковый кожух	+комплект монтажных частей



Амортизатор передней и задней подвески
ГАЗ 3302, 2705, 3221; 2217, 2752 задний

A11 103	3302-2905006
Гидравлический	В сборе с втулками
С3 Пластиковый кожух	



Амортизатор передней и задней подвески
ГАЗ 3302, 2705, 3221; 2217, 2752 задний

A21 103	3302-2905006
С избыточным давлением газа	В сборе с втулками
С3 Пластиковый кожух	



Амортизатор передней подвески
ГАЗ 53, 3307, 3309

A11 027	53-2905006-11
Гидравлический	
О7 Стальной кожух	



Амортизатор передней и задней подвески
ГАЗ 3308, 3310, 4301

A12 023	4301-2915006
Гидравлический	
О7 Стальной кожух	

Амортизаторы

УАЗ, ЗАЗ



Амортизатор передней подвески
УАЗ 31519, 3160

A11 102		3160-2905006
Гидравлический		В сборе с втулками
С3	Пластиковый кожух	



Амортизатор передней подвески
УАЗ 31519, 3160

A21 102		3160-2905006
С избыточным давлением газа		В сборе с втулками
С3	Пластиковый кожух	



Амортизатор задней подвески
УАЗ 31512, 31514, 31519, 3160

A12 214		3151-2915006-01
Гидравлический		В сборе с втулками
С3	Пластиковый кожух	



Амортизатор задней подвески
УАЗ 31512, 31514, 31519, 3160

A22 314		3151-2915006-01
С избыточным давлением газа		В сборе с втулками
С3	Пластиковый кожух	



Амортизатор передней и задней подвески
УАЗ 2206, 3303, 3741, 3909,
3962 задней подвески

A12 276		3151-2905006
Гидравлический		В сборе с втулками
С3	Пластиковый кожух	



Амортизатор передней и задней подвески
УАЗ 2206, 3303, 3741, 3909,
3962 задней подвески

A22 376		3151-2905006
С избыточным давлением газа		В сборе с втулками
С3	Пластиковый кожух	



Амортизатор задней подвески
ЗАЗ 1102, 1103, 1105

A12 275		1102-2915006-12
Гидравлический		+комплект монтажных частей
С3		



Амортизатор задней подвески
ЗАЗ 1102, 1103, 1105

A22 375		1102-2915006-12
С избыточным давлением газа		+комплект монтажных частей
С3		

FENOX Automotive Components

Амортизаторы

АЗЛК, ЗИЛ, МАЗ, КАМАЗ

FSP Система подвески FENOX



Амортизатор передней подвески М 412, 2137, 2140, 2734

A11 100	402-2905005
Гидравлический	В сборе с втулками
С3 Пластиковый кожух	+комплект монтажных частей



Амортизатор задней подвески М 412, 2137, 2140, 2734

A12 249	402-2915005
Гидравлический	В сборе с втулками
С3 Пластиковый кожух	



Амортизатор задней подвески ИЖ 2126

A22 070	2126-2915006
С избыточным давлением газа	В сборе с втулками
С3 Пластиковый кожух	+комплект монтажных частей



Амортизатор задней подвески М 2141, 2335

A22 377	2141-2915006
С избыточным давлением газа	+комплект монтажных частей
С3	



Амортизатор перед. МАЗ, КамАЗ-65115, 6520, 325/500

A11 037	15.2905006-11
Гидравлический	
О7 Стальной кожух	



Амортизатор передний ПАЗ 3205, КАМАЗ 4308, 5320, 53212, 53215, 5410, 54112, 54115, 55102, 5511

A11 040	53212-2905006
Гидравлический	
О7 Стальной кожух	



Амортизатор ЗИЛ 130 передний

A11 050	130-2905006-15
Гидравлический	
О7 Стальной кожух	



Амортизатор ЗИЛ 5301 передний

A21 065	5301-2905004-01
Гидравлический	
О7 Стальной кожух	



Амортизатор ЗИЛ 5301 задний

A22 322	5301-2915006
Гидравлический	
О7 Стальной кожух	

Патроны стоек амортизаторных

ВАЗ



Патрон вставной амортизаторной стойки ВАЗ 2108–21099, 2113–2115

A31 064	2108-2905003
Гидравлический	+комплект монтажных частей
С3	



Патрон вставной амортизаторной стойки ВАЗ 2108–21099, 2113–2115

A41 022	2108-2905003
С избыточным давлением газа	+комплект монтажных частей
С3	



Патрон вставной амортизаторной стойки ВАЗ 2110–2112

A31 065	2110-2905003
Гидравлический	+комплект монтажных частей
С3	



Патрон вставной амортизаторной стойки ВАЗ 2110–2112

A41 069	2110-2905003
С избыточным давлением газа	+комплект монтажных частей
С3	



Патрон вставной амортизаторной стойки ВАЗ 1117–1119

A31 066	1118-2905003
Гидравлический	+комплект монтажных частей
С3	



Патрон вставной амортизаторной стойки ВАЗ 1117–1119

A41 066	1118-2905003
С избыточным давлением газа	+комплект монтажных частей
С3	



Патрон вставной амортизаторной стойки ВАЗ 2170-2172

A31 067	2170-2905003
Гидравлический	+комплект монтажных частей
С3	



Патрон вставной амортизаторной стойки ВАЗ 2170-2172

A41 067	2170-2905003
С избыточным давлением газа	+комплект монтажных частей
С3	



Патрон вставной амортизаторной стойки ВАЗ 1111

A31 018	1111-2905003
Гидравлический	+комплект монтажных частей

Патроны стоек амортизаторных

АЗЛК



Патрон вставной амортизаторной стойки
ИЖ 2126, 2717

A31 032	2126-2905006
Гидравлический	+комплект монтажных частей
С3	



Патрон вставной амортизаторной стойки
ИЖ 2126, 2717

A41 032	2126-2905006
С избыточным давлением газа	+комплект монтажных частей
С3	



Патрон вставной амортизаторной стойки
М 2141, 2335

A31 076	2141-2905006
Гидравлический	+комплект монтажных частей
С3	



Патрон вставной амортизаторной стойки
М 2141, 2335

A41 076	2141-2905006
С избыточным давлением газа	+комплект монтажных частей
С3	

FENOX Automotive Components

Стойки амортизаторные

ВАЗ

FSP Система подвески FENOX



Стойка амортизаторная ВАЗ 2108–21099, 2113–2115 передняя левая

A61 546	2108-2905003
C1 Гидравлическая	Разборная



Стойка амортизаторная ВАЗ 2108–21099, 2113–2115 передняя левая

A61 546	2108-2905003
C3 С избыточным давлением газа	Разборная



Стойка амортизаторная ВАЗ 2108–21099, 2113–2115 передняя левая

A61 546	2108-2905003
C6 С избыточным давлением газа	Разборная
Пыльник + отбойник	



Стойка амортизаторная ВАЗ 2108–21099, 2113–2115 передняя правая

A61 547	2108-2905002
C1 Гидравлическая	Разборная



Стойка амортизаторная ВАЗ 2108–21099, 2113–2115 передняя правая

A61 547	2108-2905002
C3 С избыточным давлением газа	Разборная



Стойка амортизаторная ВАЗ 2108–21099, 2113–2115 передняя правая

A61 547	2108-2905002
C6 С избыточным давлением газа	Разборная
Пыльник + отбойник	

FENOX Automotive Components

Стойки амортизаторные

ВАЗ



Стойка амортизаторная ВАЗ 2110–2112 передняя левая

A61 548	2110-2905003
C1 Гидравлическая	Разборная



Стойка амортизаторная ВАЗ 2110–2112 передняя левая

A61 548	2110-2905003
C3 С избыточным давлением газа	Разборная



Стойка амортизаторная ВАЗ 2110–2112 передняя левая

A61 548	2110-2905003
C6 С избыточным давлением газа	Разборная
Пыльник + отбойник	



Стойка амортизаторная ВАЗ 2110–2112 передняя правая

A61 549	2110-2905002
C1 Гидравлическая	Разборная



Стойка амортизаторная ВАЗ 2110–2112 передняя правая

A61 549	2110-2905002
C3 С избыточным давлением газа	Разборная



Стойка амортизаторная ВАЗ 2110–2112 передняя правая

A61 549	2110-2905002
C6 С избыточным давлением газа	Разборная
Пыльник + отбойник	

Стойки амортизаторные

ВАЗ



Стойка амортизаторная ВАЗ 2170–2172 передняя левая

	A61 541	2170-2905003
C1	Гидравлическая	Разборная



Стойка амортизаторная ВАЗ 2170–2172 передняя левая

	A61 541	2170-2905003
C3	С избыточным давлением газа	Разборная



Стойка амортизаторная ВАЗ 2170–2172 передняя правая

	A61 540	2170-2905002
C1	Гидравлическая	Разборная



Стойка амортизаторная ВАЗ 2170–2172 передняя правая

	A61 540	2170-2905002
C3	С избыточным давлением газа	Разборная



Стойка амортизаторная ВАЗ 1117–1119 передняя левая

	A61 543	1118-2905003
C1	Гидравлическая	Разборная



Стойка амортизаторная ВАЗ 1117–1119 передняя левая

	A61 543	1118-2905003
C3	С избыточным давлением газа	Разборная

FENOX Automotive Components

Стойки амортизаторные

ВАЗ

FSP Система подвески FENOX



Стойка амортизаторная ВАЗ 1117–1119 передняя правая

A61 542	1118-2905002
C1 Гидравлическая	Разборная



Стойка амортизаторная ВАЗ 1117–1119 передняя правая

A61 542	1118-2905002
C3 С избыточным давлением газа	Разборная



Стойка амортизаторная ВАЗ 1118–1119 передняя левая

A6 1539	1119-2905403
C1 Гидравлическая	Разборная
Для бочкообразных пружин	



Стойка амортизаторная ВАЗ 1118–1119 передняя левая

A6 1539	1119-2905403
C3 С избыточным давлением газа	Разборная
Для бочкообразных пружин	



Стойка амортизаторная ВАЗ 1118–1119 передняя правая

A61 538	1119-2905402
C1 Гидравлическая	Разборная
Для бочкообразных пружин	



Стойка амортизаторная ВАЗ 1118–1119 передняя левая

A61 538	1119-2905402
C3 С избыточным давлением газа	Разборная
Для бочкообразных пружин	

Стойки амортизаторные

ВАЗ



Стойка амортизаторная ВАЗ 2190 передняя левая

A61 284	2190-2905003
C1 Гидравлическая	Разборная



Стойка амортизаторная ВАЗ 2190 передняя левая

A61 284	2190-2905003
C3 С избыточным давлением газа	Разборная



Стойка амортизаторная ВАЗ 2190 передняя правая

A61 285	2190-2905002
C1 Гидравлическая	Разборная



Стойка амортизаторная ВАЗ 2190 передняя правая

A61 285	2190-2905002
C3 С избыточным давлением газа	Разборная



Стойка амортизаторная ВАЗ 1111 передняя

A51 011	1111-2905002
C1 Гидравлическая	Разборная
C3 Гидравлическая	Разборная

Стойки амортизаторные

АЗЛК



Стойка амортизаторная ИЖ 2126, 2717 передняя

A61 042	2126-2905010
C1 Гидравлическая	Разборная



Стойка амортизаторная ИЖ 2126, 2717 передняя

A61 042	2126-2905010
C3 С избыточным давлением газа	Разборная



Стойка амортизаторная М 2141, 2335 передняя

A61 550	2141-2905706
C1 Гидравлическая	Разборная



Стойка амортизаторная М 2141, 2335 передняя

A61 550	2141-2905706
C3 С избыточным давлением газа	Разборная

Стойки амортизаторные в сборе

ВАЗ



Стойки амортизаторные в сборе ВАЗ 2110 передние левая+правая

	A61548/49
07	С избыточным давлением газа
	В комплекте: стойка, пыльник + отбойник, пружина с чашкой, опора стойки
	Трехуровневая автоматизированная система оптимального подбора пружин и амортизаторных стоек

Стойки амортизаторные в сборе ВАЗ 2108 передние левая + правая

	A61546/47
07	С избыточным давлением газа
	В комплекте: стойка, пыльник + отбойник, пружина с чашкой, опора стойки
	Smart selection system - трехуровневая автоматизированная система оптимального подбора пружин и амортизаторных стоек

FENOX Automotive Components

Корпуса стоек амортизаторных

ВАЗ

FSP Система подвески FENOX



Корпус стойки амортизаторной
ВАЗ 2108–21099, 2113–2115 левый

A61 546	2108-2905581
O9.1	С гайкой



Корпус стойки амортизаторной
ВАЗ 2108–21099, 2113–2115 правый

A61 547	2108-2905580
O9.1	С гайкой



Корпус стойки амортизаторной
ВАЗ 2110–2112 левый

A61 548	2110-2905581
O9.1	С гайкой



Корпус стойки амортизаторной
ВАЗ 2110–2112 правый

A61 549	2110-2905580
O9.1	С гайкой



Корпус стойки амортизаторной
ВАЗ 1117–1119 левый

A61 543	1118-2905581
O9.1	С гайкой



Корпус стойки амортизаторной
ВАЗ 1117–1119 правый

A61 542	1118-2905580
O9.1	С гайкой

Корпуса стоек амортизаторных

ВАЗ



Корпус стойки амортизаторной левый
ВАЗ 2170–2172

A61 541	2170-2905581
O9.1	С гайкой



Корпус стойки амортизаторной правый
ВАЗ 2170–2172

A61 540	2170-2905580
O9.1	С гайкой

FENOX Automotive Components

Упоры газовые

ВАЗ

FSP Система подвески FENOX



Упор газовый ВАЗ 2121, 2104, упор капота ВАЗ 2110–2112

A901001	2121-8231010
EBPOкрепление	Диаметр штока - 8
C3	Диаметр цилиндра - 18
Ход штока, мм - 175	Общая длина, мм - 450
Давление, Н - 260	Длина в сжатом состоянии, мм - 275



Упор газовый усиленный ВАЗ 2121, 2104, упор капота ВАЗ 2110–2112

A901101	2121-8231010
EBPOкрепление	Диаметр штока - 10
C3 Усиленный	Диаметр цилиндра - 22
Ход штока, мм - 175	Общая длина, мм - 450
Давление, Н - 310	Длина в сжатом состоянии, мм - 275



Упор газовый ВАЗ 2108–09, 1111, ИЖ 2126, Таврия

A901002	2108-8231010
EBPOкрепление	Диаметр штока - 8
C3	Диаметр цилиндра - 18
Ход штока, мм - 175	Общая длина, мм - 450
Давление, Н - 340	Длина в сжатом состоянии, мм - 275



Упор газовый усиленный ВАЗ 2108–099, 2113-2115, 21213, 1111, ИЖ 2126, Таврия

A901102	2108-8231010
EBPOкрепление	Диаметр штока - 10
C3 Усиленный	Диаметр цилиндра - 22
Ход штока, мм - 175	Общая длина, мм - 450
Давление, Н - 410	Длина в сжатом состоянии, мм - 275



Упор газовый ВАЗ 2111 универсал

A901004	2111-8231010
EBPOкрепление	Диаметр штока - 8
C3	Диаметр цилиндра - 18
Ход штока, мм - 250	Общая длина, мм - 600
Давление, Н - 430	Длина в сжатом состоянии, мм - 350



Упор газовый усиленный ВАЗ 2111, 2171 универсал

A901104	2111-8231010
EBPOкрепление	Диаметр штока - 10
C3 Усиленный	Диаметр цилиндра - 22
Ход штока, мм - 250	Общая длина, мм - 600
Давление, Н - 500	Длина в сжатом состоянии, мм - 350



Упор газовый ВАЗ 2112

A901005	2112-8231010
EBPOкрепление	Диаметр штока - 8
C3	Диаметр цилиндра - 18
Ход штока, мм - 175	Общая длина, мм - 450
Давление, Н - 460	Длина в сжатом состоянии, мм - 275



Упор газовый усиленный ВАЗ 2112, 2172

A901105	2112-8231010
EBPOкрепление	Диаметр штока - 10
C3 Усиленный	Диаметр цилиндра - 22
Ход штока, мм - 175	Общая длина, мм - 450
Давление, Н - 510	Длина в сжатом состоянии, мм - 275



Упор газовый ВАЗ 1118

A901007	1118-8231015
EBPOкрепление	Диаметр штока - 8
C3	Диаметр цилиндра - 18
Ход штока, мм - 105	Общая длина, мм - 305
Давление, Н - 415	Длина в сжатом состоянии, мм - 205

Упоры газовые

ВАЗ, ГАЗ



Упор газовый ВАЗ 1118

A901107		1118-8231015
EBPOкрепление		Диаметр штока - 10
C3	Усиленный	Диаметр цилиндра - 22
Ход штока, мм - 105		Общая длина, мм - 305
Давление, Н - 485		Длина в сжатом состоянии, мм - 205



Упор газовый ВАЗ 1119

A901003		1119-8231015
EBPOкрепление		Диаметр штока - 8
C3		Диаметр цилиндра - 18
Ход штока, мм - 250		Общая длина, мм - 600
Давление, Н - 340		Длина в сжатом состоянии, мм - 350



Упор газовый ВАЗ 1119

A901103		1119-8231015
EBPOкрепление		Диаметр штока - 10
C3	Усиленный	Диаметр цилиндра - 22
Ход штока, мм - 250		Общая длина, мм - 600
Давление, Н - 410		Длина в сжатом состоянии, мм - 350



Упор газовый ГАЗ 2217 (Баргузин)

A901015		085294
EBPOкрепление		Диаметр штока - 8
C3		Диаметр цилиндра - 18
Ход штока, мм - 291		Общая длина, мм - 685
Давление, Н - 700		Длина в сжатом состоянии, мм - 394



Упор газовый ГАЗ 2217(Баргузин)

A901115		085294
EBPOкрепление		Диаметр штока - 10
C3	Усиленный	Диаметр цилиндра - 22
Ход штока, мм - 105		Общая длина, мм - 685
Давление, Н - 700		Длина в сжатом состоянии, мм - 394



Упор газовый М 2141, VW Golf III, Ford Scorpio

A901006		2141-6306206
EBPOкрепление		Диаметр штока - 8
C3		Диаметр цилиндра - 18
Ход штока, мм - 210		Общая длина, мм - 500
Давление, Н - 400		Длина в сжатом состоянии, мм - 290

Упоры газовые

УАЗ



Упор газовый УАЗ 3153

A901022	12.8231015
EBPОкрепление	Диаметр штока - 8
C3	Диаметр цилиндра - 18
Ход штока, мм - 200	Общая длина, мм - 500
Давление, Н - 400	Длина в сжатом состоянии, мм - 300



Упор газовый УАЗ 3160

A901024	121.8231015
EBPОкрепление	Диаметр штока - 8
C3	Диаметр цилиндра - 18
Ход штока, мм - 175	Общая длина, мм - 450
Давление, Н - 280	Длина в сжатом состоянии, мм - 275



Упор газовый УАЗ 3163

A901023	12.8231015-01
EBPОкрепление	Диаметр штока - 8
C3	Диаметр цилиндра - 18
Ход штока, мм - 200	Общая длина, мм - 500
Давление, Н - 250	Длина в сжатом состоянии, мм - 300



Упор газовый УАЗ 390945-901

A901009	390945-8231015
EBPОкрепление	Диаметр штока - 10
C3	Диаметр цилиндра - 22
Ход штока, мм - 350	Общая длина, мм - 800
Давление, Н - 1000	Длина в сжатом состоянии, мм - 450

Опоры стойки амортизаторной

ВАЗ



Опора стойки амортизаторной
ВАЗ 2108–21099, 2113–2115

SM16 001		2108-2902820
O7		С подшипником
		С крепежом



Опора стойки амортизаторной
ВАЗ 2110–2112

SM16 002		2110-2902820
O7		С подшипником
		С крепежом



Опора стойки амортизаторной
ВАЗ 1117–1119

SM24 001		1118-2902821
O7		Без подшипника
		С крепежом



Подшипник верхней опоры стойки передней подвески ВАЗ 1117–1119, 2170–2172

SMB24001		1118-2902840
O7		Пластиковый корпус

Шаровые опоры

ВАЗ, ГАЗ



Опора шаровая нижняя ВАЗ 2101–2107

BJ10 109		2101-2904082
Усиленная-цельнокованая		
C3	Без крепежа	
C5	С крепежом, +рюмка	



Опора шаровая верхняя ВАЗ 2101–2107

BJ20 109		2101-2904192
Усиленная-цельнокованая		
C3	Без крепежа	
C5	С крепежом, +рюмка	



Опора шаровая ВАЗ 2123

BJ10 183		2123-2904192
Усиленная-цельнокованая		
C5	С крепежом, +рюмка	



Опора шаровая ВАЗ 2108–2109, ИЖ 2126, 2113–2115, 1111

BJ10 110		2108-2904185-01
Усиленная-цельнокованая		
C3	Без крепежа	
C5	С крепежом, +рюмка	



Опора шаровая ВАЗ 2110–2112, 2170, 1118, 2190, 1111

BJ10 145		2110-2904185
Усиленная-цельнокованая		
C5	С крепежом, +рюмка	



Опора шаровая Lada Largus/ Renault Logan, Sandero

BJ10 039		8200 744 092
C3		Закатная
		Стопорное кольцо



Опора шаровая нижняя ГАЗ 3110, 3102, 31105

BJ10 142		3110-2904314
Усиленная-цельнокованая		
C5	С крепежом, +рюмка	



Опора шаровая верхняя ГАЗ 3110, 3102, 31105

BJ20 142		3110-2904414
Усиленная-цельнокованая		
C5	С крепежом, +рюмка	



Опора шаровая нижняя ГАЗ 2217, 2752

BJ10 141		2217-2904314
Усиленная-цельнокованая		
C3	+контргайка	

Шаровые опоры. Кронштейн растяжки

ГАЗ, АЗЛК, ЗАЗ



Опора шаровая верхняя ГАЗ 2217, 2752

BJ20 141		2217-2904414
Усиленная-цельнокованая		
C3	+контргайка	



Опора шаровая верхняя М 412

BJ20 138		403-2904200
Усиленная-цельнокованая		
C3	Без крепежа	
C5	С крепежом, +рюмка	



Опора шаровая нижняя М 412

BJ10 138		412-2904058
Усиленная-цельнокованая		
C3	Без крепежа	
C5	С крепежом, +рюмка	



Опора шаровая М 2141

BJ10 137		2141-2904200
Усиленная-цельнокованая		
C3	Без крепежа	
C5	С крепежом, +рюмка	



Опора шаровая ЗАЗ 1102

BJ10 143		1102-2304024
Закатная		
C3		



Кронштейн растяжки ВАЗ 2108

KP 2108		2108-2904051
Алюминиевый корпус		
C2	Групповая упаковка	
K1	Групповая упаковка	
	Сайлентблок БРТ	

Штанги реактивные. Ремкомплекты шкворней поворотного кулака

ВАЗ, ГАЗ



Штанги реактивные
ВАЗ 2101–2107, 2121, 21213, 2123

AT29000	2101-2910000-86
С3	комплект 5 шт



Ремкомплект шкворней поворотного кулака
ГАЗ 24, 2410, 31029, 3110

PS32202	3110-3001120
С3	



Ремкомплект шкворней поворотного кулака
ГАЗ 3302, 2705, 3221

PS32201	3302-3000100
С3	

Automotive Components

Система охлаждения FENOX

- Насосы водяные
- Радиаторы отопления
- Радиаторы охлаждения
- Термостаты













FCS FENOX COOLING SYSTEM

FENOX Automotive Components

Насосы водяные

ВАЗ

FCS Система охлаждения FENOX



Насос водяной ВАЗ 2108–2115, 1117–1119, 2190 (8-клапанный двигатель)

НВ 1001	2108-1307010
C3 Чугунная крыльчатка	Керамический сальник
	Прокладка



Насос водяной ВАЗ 2108–2115, 1117–1119, 2190 (8-клапанный двигатель)

НВ 1001	2108-1307010
O2 Штампованная стальная крыльчатка	Керамический сальник
	Прокладка



Насос водяной ВАЗ 2108–2115, 1117–1119, 2190 (8-клапанный двигатель)

НВ 1001	2108-1307010
L1 Пластиковая крыльчатка	Керамический сальник
	Прокладка



Насос водяной ВАЗ 2101–2107, 2121

НВ 1002	2101-1307011
C3 Чугунная крыльчатка	Керамический сальник
	Прокладка



Насос водяной ВАЗ 2101-2107, 2121

НВ 1002	2101-1307011
L1 Пластиковая крыльчатка	Керамический сальник
	Прокладка



Насос водяной ВАЗ 2110–2112, 1117–1119, 2170 (16-клапанный двигатель) до 2008г.

НВ 1003	2112-1307010
L1 Пластиковая крыльчатка	Керамический сальник
	Прокладка



Насос водяной ВАЗ 2110–2112, 1117–1119, 2170 (16-клапанный двигатель) до 2008г.

НВ 1003	2112-1307010
P1 Алюминиевая крыльчатка	Керамический сальник
MBlad7	Прокладка
	Повышенная производительность



Насос водяной ВАЗ 2110–2112,1117–1119, 2170, 2190 (16-клапанный двигатель) после 2008г.

НВ 1005	21126-1307010
P1 Алюминиевая крыльчатка	Керамический сальник
MBlad7	Прокладка
	Повышенная производительность



Насос водяной ВАЗ 2123

НВ 1004	2123-1307011
P1 Алюминиевая крыльчатка	Керамический сальник
MBlad7	Прокладка
	Повышенная производительность

Насосы водяные

ВАЗ, ГАЗ



Насос водяной Lada Largus 1.6, Renault Logan 1.4, 1.6, Megane 1.6 (8-клапанный двигатель)

НВ 2130	7700861686, 8200146298, 7701478018
O3 Штампованная стальная крыльчатка	
	Керамический сальник
	Прокладка



Насос водяной Lada Largus 1.6, Renault Logan, Megane, Clio, Laguna 1.6 (16-клапанный двигатель)

НВ 2163	7700105176, 7700105378, 8200146297
O3 Штампованная стальная крыльчатка	
	Керамический сальник
	Прокладка



Насос водяной ГАЗ двигатель ЗМЗ 402

НВ 1101	4022-1307010-10
L1 Пластиковая крыльчатка	Керамический сальник
O3 Штампованная стальная крыльчатка	Прокладка



Насос водяной ГАЗ двигатель ЗМЗ 4062 универсальный

НВ 1102	4062-1307010
L4 Пластиковая крыльчатка	Керамический сальник
	Прокладка
	2 варианта штуцера



Насос водяной ГАЗ двигатель ЗМЗ 4062 универсальный

НВ 1137	4062-1307010
L4 Пластиковая крыльчатка	Керамический сальник
Повышенная производительность	Прокладка
	2 варианта штуцера



Насос водяной ГАЗ двигатель ЗМЗ 4061, 4063 универсальный

НВ 1103	4061-1307010
L4 Пластиковая крыльчатка	Керамический сальник
	Прокладка
	2 варианта штуцера



Насос водяной ГАЗ двигатель ЗМЗ 4061, 4063 универсальный

НВ 1138	4061-1307010
L4 Пластиковая крыльчатка	Керамический сальник
Повышенная производительность	Прокладка
	2 варианта штуцера



Насос водяной ГАЗ 3302, 2705,3110 двигатель ЗМЗ 40522.10, 4054.10

НВ 1136	4063-3906629
O7 Алюминиевая крыльчатка	Керамический сальник
С электромуфтой	Прокладка



Насос водяной ГАЗ двигатели УМЗ-4215, 4216-10, -20, 42161 Евро-0, Евро-3

НВ6504	421.1307010-50
O7 Чугунная крыльчатка	Керамический сальник
	Прокладка

Насосы водяные

ГАЗ, АЗЛК, УАЗ



Насос водяной ГАЗель Бизнес двигатели УМЗ-4216. -41, -11., 70., -74/42167.-11., -70 Евро-3

HB6505		4216.1307010-10
O7	Чугунная крыльчатка	Керамический сальник
		Прокладка



Насос водяной М 412

HB 6401		412-1307010
L1	Пластиковая крыльчатка	Керамический сальник
		Прокладка



Насос водяной УАЗ 469, 3151

HB 6501		451-1307010
C3	Чугунная крыльчатка	Керамический сальник
L1	Пластиковая крыльчатка	Прокладка



Насос водяной УАЗ 3160

HB 6502		421.1307010-02
C3	Чугунная крыльчатка	Керамический сальник
L1	Пластиковая крыльчатка	Прокладка



Насос водяной УАЗ двигатели УМЗ-4178, 421, 4218 и модификации Евро-0

HB6503		421.1307010-01
O7	Чугунная крыльчатка	Керамический сальник
		Прокладка



Насос водяной УАЗ двигатель УМЗ-4213 Евро-2

HB4930		421.1307010-40
O7	Чугунная крыльчатка	Керамический сальник
		Прокладка

Радиаторы отопления

ВАЗ



Радиатор отопления ВАЗ 2101–2107, 1111 узкий

RO0002	2101-8101060
O7 Алюминиевый	Сборный



Радиатор отопления ВАЗ 2105–2107, 2121-2131

RO0003	2105-8101060
O7 Алюминиевый	Сборный



Радиатор отопления ВАЗ 2108–21099, 2113-2115

RO0004	2108-8101060
C3 Алюминиевый	Сборный
	+хомуты



Радиатор отопления ВАЗ 2110–2112 до 2003г.

RO0005	2110-8101050
C3 Алюминиевый	Сборный
	+хомуты



Радиатор отопления ВАЗ 2110–2112 после 2003г., 2170–2172

RO0006	2111-8101060
C3 Алюминиевый	Сборный
	+хомуты



Радиатор отопления ВАЗ 1117–1119

RO0001	1118-8101060
O7 Алюминиевый	Сборный
	+хомуты



Радиатор отопления ВАЗ 2123

RO0008	2123-8101060
O7 Алюминиевый	Сборный
	+хомуты

Радиаторы отопления

ГАЗ, АЗЛК



Радиатор отопления ГАЗ 24-10, 3102–3110 до 2003г.

RO0018	31029-8101060
О7 Алюминиевый	Сборный
d=16 мм	+хомуты



Радиатор отопления ГАЗ 3102–3110 после 2003г.

RO0010	3110-8101060
О7 Алюминиевый	Сборный
d=18 мм	+хомуты



Радиатор отопления ГАЗ 3302, 2705, 3221 до 2003г.

RO0017	3302-8101060
О7 Алюминиевый	Сборный
d=16 мм	+хомуты



Радиатор отопления ГАЗ 3302, 2705, 3221 после 2003г.

RO0012	3302-8101060-10
О7 Алюминиевый	Сборный
d=18 мм	+хомуты

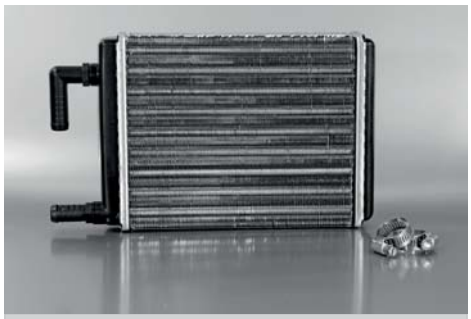

Радиатор отопления ГАЗ 3302, 2705, 2752, 2217, 3221 салонный

RO0011	3221-8101060
О7 Алюминиевый	Сборный
	+хомуты



Радиатор отопления ИЖ 2126

RO0015	2126-8101060
О7 Алюминиевый	Сборный

Радиаторы охлаждения

ВАЗ



Радиатор ВАЗ 2106, 2103

RC00001	2106-1301012
С3 Алюминиевый	Сборный
	+хомуты



Радиатор ВАЗ 2104, 2105, 2107 универсальный

RC00003	2107-1301012
С3 Алюминиевый	Сборный
	+хомуты



Радиатор ВАЗ 21073, 21074 инжекторный двигатель

RC00024	21073-1301012
О7 Алюминиевый	Сборный
	+хомуты



Радиатор ВАЗ 2108–21099 универсальный

RC00004	2108-1301012-02
С3 Алюминиевый	Сборный
	+хомуты



Радиатор ВАЗ 2110–2112 инжекторный двигатель

RC00005	2110-1301012-10
С3 Алюминиевый	Сборный
	+хомуты



Радиатор ВАЗ 2110–2112 универсальный

RC00006	2112-1301012-50
С3 Алюминиевый	Сборный
	+хомуты



Радиатор ВАЗ 21213

RC00007	21213-1301012-10
С3 Алюминиевый	Сборный
	+хомуты



Радиатор ВАЗ 21214 инжекторный двигатель

RC00008	21214-1301012-10
С3 Алюминиевый	Сборный
	+хомуты



Радиатор ВАЗ 1111

RC00010	1111-1301012
С3 Алюминиевый	Сборный
	+хомуты

Радиаторы охлаждения

ВАЗ, ГАЗ, АЗЛК



Радиатор ВАЗ 2123

RC 00009	2123-1301012
O7 Алюминиевый	Сборный
	+хомуты



Радиатор ВАЗ 1117–1119

RC 00011	1118-1301012
O7 Алюминиевый	Сборный
	+хомуты



Радиатор ВАЗ 2170

RC 00030	2170-1301012
O7 Алюминиевый	Сборный
	+хомуты



Радиатор ГАЗ 3302, 2217 до 1999 г.в.

RC00022	3302-1301010
O7 Алюминиевый	Паяный
	+хомуты



Радиатор ГАЗ 3302, 2217 после 1999 г.в.

RC00023	330242-1301010
O7 Алюминиевый	Паяный
	+хомуты



Радиатор ИЖ 2126

RC00012	2126-1301012
C3 Алюминиевый	Сборный
	+хомуты



Радиатор Москвич 2141

RC 00031	2141-1301012
O7 Алюминиевый	Сборный
	+хомуты

Термостаты

ВАЗ



Термостат ВАЗ 2101-2107

TS001	2101-1306010
O7	t - 80°C
	С хомутами



Термостат ВАЗ 2108–21099, 2113–2115, 1111

TS002	2108-1306010-01
O7	t - 85°C
	С хомутами



Термостат ВАЗ 2110 карб. дв.

TS006	2110-1306010
O7	t - 85°C
	С хомутами



Термостат ВАЗ 2108–2115, 2170–2172 инж. дв.(термоэлемент с нижней крышкой)

TS007	21082-1306010
O7	t - 85°C
	С хомутами



Термостат ВАЗ 2108–2115, 2170–2172 инж.дв. (нового образца)

TS008	21082-1306010-11
O7	t - 85°C
	С хомутами



Термостат ВАЗ 2110–2112 инж., 1117–1119, 2170–2172 универсальный

TS021	11183-1306010
O7	t - 85°C
	Термоэлемент с прокладкой



Термостат ВАЗ 1117–1119

TS022	1118-1306010
O7	t - 85°C
	С хомутами



Термостат ВАЗ 1117–1119 (термоэлемент с верхней крышкой)

TS031	1118-1306030
O7	t - 85°C
	С хомутами



Термостат ВАЗ 2121

TS005	2121-1306010
O7	t - 87°C
	С хомутами

FENOX Automotive Components

Термостаты

ВАЗ, ГАЗ, ЗИЛ, УАЗ

FCS Система охлаждения FENOX



Термостат ВАЗ 2123

TS009	2123-1306010
O7	t - 80°C
	С хомутами



Термостат LADA Largus 8-ми и 16-ти клапанные двигатели, Renault/Dacia Logan, Renault Clio, Megane

TS018	7700872554
O7	t - 89°C
	Термоэлемент с прокладкой



Термостат ГАЗ Волга, Газель, ЗИЛ, КаМАЗ, ПАЗ, ЛиАЗ

TS004	TC107-1306100-01
O7	t - 80°C
	Термоэлемент с прокладкой



Термостат ГАЗ, УАЗ, МАЗ, дв.ЯМЗ 8401.10, 8423.10, ЗИЛ, УРАЛ с дв. КАМАЗ 740

TS023	TC107-1306010-02
O7	t - 70°C
	Термоэлемент с прокладкой



Термостат ГАЗ-24, 3102-3110, 3302, 2705, УАЗ-3151, 3160, дв. ММЗ Д-245

TS024	TC107-1306010-04
O7	t - 87°C
	Термоэлемент с прокладкой



Термостат ГАЗ, УАЗ с дв.ЗМЗ с 2004 г., КАМАЗ, УРАЛ с дв. КАМАЗ Евро-2

TS025	TC107-1306100-05
O7	t - 82°C
	Термоэлемент с прокладкой



Термостат МАЗ 5337, МАЗ 54323, 54328, 54329, 5433, МАЗ 5551, 64229, МАЗ 103, 104, 105, 107, 152, УРАЛ, КрАЗ, ЛАЗ

TS032	TC107-1306100-06
O7	t - 80°C
	Термоэлемент с прокладкой



Термостат Газ дв. 560 Штайер

TS033	TC 107-1306100-08M
O7	t - 80°C
	Термоэлемент с прокладкой



Термостат ГАЗ-53, 3307, 3308, ПАЗ-3205

TS026	TC108-1306100-01
O7	t - 80°C
	Термоэлемент с прокладкой

Термостаты

АЗЛК



Термостат ЗИЛ, автобусы ЛАЗ с дв. ЗИЛ

TS028	TC108-1306100-04
O7	t - 70°C
	Термоэлемент



Термостат УАЗ 469, 3151, 452, 3741, 2206

TS027	TC108-1306100-03
O7	t - 70°C
	Термоэлемент



Термостат Москвич 412

TS003	412-1306010
O7	t - 80°C
	Термоэлемент с прокладкой



Термостат М 2141 дв. УЗАМ

TS029	2141-1306010
O7	t - 80°C
	С хомутами


FENOX
Automotive Components
Электрическая система FENOX
• Стартеры
• Комплектация к стартерам
• Генераторы
• Комплектация к генераторам
• Свечи зажигания
• Провода зажигания
• Катушки зажигания
• Распределители зажигания
• Контакты прерывателя
• Моторы омывателя
• Вентиляторы отопления
• Вентиляторы охлаждения
• Насосы отопителя
• Топливные насосы
• Датчики
coil
Alternator
Генераторы
Starter
Стартеры
Spark plugs
Свечи зажигания
High-voltage ignition cables
Комплектация к стартерам
FENOX ELECTRIC SYSTEM

FENOX Automotive Components

Стартеры

ВАЗ

Электрическая система FENOX



Стартер ВАЗ 2101–2107 безредукторный

ST21101	2101-3708000
С3	Аналог 7142.3708
+токопроводящая антикоррозионная смазка	Номинальная мощность кВт, не менее - 1.0
Вращение правое	Пусковая мощность кВт, не менее - 0.85
Число зубьев - 11	Момент вращения, Н/м - 5.5



Стартер ВАЗ 2101–07, 2120, 2121, 21213, 21214, 2123, 2129–2131 с редуктором

ST31103	21213-3708000
О7	Аналог 5722.3708
+токопроводящая антикоррозионная смазка	Номинальная мощность кВт, не менее - 1.55
Вращение правое	Пусковая мощность кВт, не менее - 0.85
Число зубьев - 11	Момент вращения, Н/м - 5.5



Стартер ВАЗ 2108–21099, 2113–2115 с редуктором

ST32201	2108-3709010
С3	Аналог 5712.3708
+токопроводящая антикоррозионная смазка	Номинальная мощность кВт, не менее - 1.55
Вращение левое	Пусковая мощность кВт, не менее - 0.96
Число зубьев - 11	Момент вращения, Н/м - 8.3



Стартер ВАЗ 2110–2112, 1117–1119, 2170, 2190 с редуктором

ST 32101	2110-3708010
С3	Аналог 5702.3708
+токопроводящая антикоррозионная смазка	Номинальная мощность кВт, не менее - 1.55
Вращение левое	Пусковая мощность кВт, не менее - 0.96
Число зубьев - 9	Момент вращения, Н/м - 8.3



Стартер ВАЗ 2115, 1118 для усиленной КПП редукторный (под 2 болта)

ST32102	2111-3708010
С3	Аналог 5702.3708-10
+токопроводящая антикоррозионная смазка	Номинальная мощность кВт, не менее - 1.55
Вращение левое	Пусковая мощность кВт, не менее - 0.96



Стартер ВАЗ 2170, 1118 для усиленной КПП редукторный (под 3 болта)

ST32103	2112-3708010
С3	Аналог 5702.3708-15
+токопроводящая антикоррозионная смазка	Номинальная мощность кВт, не менее - 1.55
Вращение левое	Пусковая мощность кВт, не менее - 0.96



Стартер ВАЗ 1111 безредукторный

ST 22202	1111-3708010
С3	Аналог 7102.3708
+токопроводящая антикоррозионная смазка	Номинальная мощность кВт, не менее - 0.95
Вращение левое	Пусковая мощность кВт, не менее - 0.6
Число зубьев - 9	Момент вращения, Н/м - 4.8



Стартер Lada Largus, Renault Logan, Sandero, Kangoo 1.4; 1.6

ST 21103	8200266777, 8200584664
С3	
+токопроводящая антикоррозионная смазка	Номинальная мощность кВт, не менее - 0,85
Вращение правое	
Число зубьев - 8	

Стартеры

ГАЗ



Стартер ГАЗ двигатель ЗМЗ 402
с редуктором

ST 31101	6002.3708
O7	Аналог 6012.3708
+токопроводящая антикоррозионная смазка	Номинальная мощность кВт, не менее - 1.9
Вращение правое	Пусковая мощность кВт, не менее - 1.2
Число зубьев - 9	Момент вращения, Н/м - 14.5



Стартер ГАЗ двигатель ЗМЗ 406
с редуктором

ST 31102	6012.3708
C3	Аналог 6002.3708
+токопроводящая антикоррозионная смазка	Номинальная мощность кВт, не менее - 1.9
Вращение правое	Пусковая мощность кВт, не менее - 1.2
Число зубьев - 9	Момент вращения, Н/м - 14.5



Стартер ГАЗ, УАЗ с дв.УМЗ 4178.10,
4218.10, 4215.10-10, 4215.10-30
редукторный

ST31108	5732.3708
C3	Аналог 5732.3708
+токопроводящая антикоррозионная смазка	Номинальная мощность кВт, не менее - 1.7
Вращение правое	Пусковая мощность кВт, не менее - 1.2

Комплектация к стартерам

ВАЗ, ГАЗ



Бендикс ВАЗ 2101–2107

DR 001	2101-3708620
C3	На стартер ST 21101
	На стартер 7142.3708
	Число зубьев - 11



Бендикс ВАЗ 2108–21099, 2113–2115

DR 002	2108-3708620
O7	На стартер ST 32201
	На стартер 5712.3708
	Число зубьев - 11



Бендикс ВАЗ 2110–2112

DR 003	2110-3708620
C3	На стартеры ST 32101, ST 22202
	На стартер 5702.3708
	Число зубьев - 9



Бендикс ВАЗ 2101–2107, 2121, 2123 на стартер с редуктором

DR 007	2121-3708620
C3	На стартер ST 31103
	На стартер 5722.3708
	Число зубьев - 11



Бендикс ГАЗ двигатель ЗМЗ 402

DR 005	60.3708600
O7	На стартер ST 31101
	На стартер 6002.3708
	Число зубьев - 9



Бендикс ГАЗ двигатель ЗМЗ 406

DR 004	601.3708600
C3	На стартер ST 31102
	На стартер 6012.3708
	Число зубьев - 9

Комплектация к стартерам

ВАЗ, ГАЗ



Реле втягивающее ВАЗ 2101–2107, 2121, 21213 старого образца

RL 006	2101-3708805
С3	На стартер 35.3708



Реле втягивающее ВАЗ 2108–21099 старого образца

RL 007	2108-3708805
С3	На стартер 29.3708



Реле втягивающее ВАЗ 2101–2115, 2170, 1117–1119, 2121, 2123, 1111

RL 001	2110-3708805
С3	На стартеры ST 21101, ST 31103, ST 32201, ST 32101, ST 22202



Реле втягивающее ГАЗ двигатель ЗМЗ 402, 406

RL 002	60.3708800
С3	На стартеры ST 31101, ST 31102

Генераторы

ВАЗ



Генератор ВАЗ 2101–03, 2106, 2121

AL 11101	2101-3701005
C3	Аналог Г221А.3701
+токопроводящая антикоррозионная смазка	Мощность, кВт - 0,6
	Максимальный выпрямленный ток, А - 42
Частота вращения вала, об./мин. при токе, А - 5000/42	



Генератор ВАЗ 2104, 2105, 2107

AL 11201	2105-3701010
O7	Аналог Г222.3701
+токопроводящая антикоррозионная смазка	Мощность, кВт - 0,7
	Максимальный выпрямленный ток, А - 50
Частота вращения вала, об./мин. при токе, А - 5000/50	



Генератор ВАЗ 2104–2107, 21045 инж. (с 2007 г.в.)

AL11304	2107-3701010
O7	Аналог 372.3701-03
+токопроводящая антикоррозионная смазка	Мощность, кВт-1
	Максимальный выпрямленный ток, А - 73
Частота вращения вала, об./мин. при токе, А - 6000/73	



Генератор ВАЗ 2108–21099, 2113–2115, 1111

AL 11301	2108-3701010
C3	Аналог 372.3701
+токопроводящая антикоррозионная смазка	Мощность, кВт - 0,8
	Максимальный выпрямленный ток, А - 55
Частота вращения вала, об./мин. при токе, А - 5000/55	



Генератор ВАЗ 2110–2112 инжекторный двигатель

AL 21305	2112-3701010
O7	Аналог 9402.3701
+токопроводящая антикоррозионная смазка	Мощность, кВт - 1,2
	Максимальный выпрямленный ток, А - 80
Частота вращения вала, об./мин. при токе, А - 5500/80	



Генератор ВАЗ 21213, 2131, 2120

AL11302	21213-3701010
C3	Аналог 371.3701-02
+токопроводящая антикоррозионная смазка	Мощность, кВт - 0,8
	Максимальный выпрямленный ток, А - 55



Генератор ВАЗ 1117–1119

AL21310	1118-3701010-00
C3	Аналог 9402.3701-06
+токопроводящая антикоррозионная смазка	Мощность, кВт - 1,1
	Максимальный выпрямленный ток, А - 80
Частота вращения вала, об./мин. при токе, А - 6000/80	



Генератор ВАЗ 1117–1119, 2170–2172 (Люкс)

AL21311	2170-3701010-10
C3	Аналог 9402.3701-14
+токопроводящая антикоррозионная смазка	Мощность, кВт - 1,6
	Максимальный выпрямленный ток, А - 115
Частота вращения вала, об./мин. при токе, А - 5000/115	



Генератор ВАЗ 2170–2172

AL21309	2170-3701010
C3	Аналог 9402.3701-03
+токопроводящая антикоррозионная смазка	Мощность, кВт - 1,1
	Максимальный выпрямленный ток, А - 80
Частота вращения вала, об./мин. при токе, А - 6000/80	

Генераторы

ВАЗ, ГАЗ



Генератор ВАЗ 2123 (с 2003 г. в., с верхним расположением двигателя)

AL21303	2123-3701010
C3	Аналог 9402.3701-01
+токопроводящая антикоррозионная смазка	Мощность, кВт - 1,2
	Максимальный выпрямленный ток, А - 80



Генератор ВАЗ 2123 (с 2003 г. в., нового образца)

AL21308	2123-3701010-00
C3	Аналог 9402.3701-04
+токопроводящая антикоррозионная смазка	Мощность, кВт - 1,1
	Максимальный выпрямленный ток, А - 80
Частота вращения вала, об./мин. при токе, А - 6000/80	



Генератор ГАЗ двигатель ЗМЗ 402

AL 11202	1631.3701
O7	Аналог 1631.3701
+токопроводящая антикоррозионная смазка	Мощность, кВт - 1
	Максимальный выпрямленный ток, А - 65
Частота вращения вала, об./мин. при токе, А - 5000/65	



Генератор ГАЗ двигатель ЗМЗ 406, повышенной мощности

AL 21304	7702.3701
O7	Аналог 7702.3701
+токопроводящая антикоррозионная смазка	Мощность, кВт - 1,5
	Максимальный выпрямленный ток, А - 105
Частота вращения вала, об./мин. при токе, А - 5500/105	



Генератор ГАЗ 3307-3309 с дв. ЗМЗ-511.10, автобусы КАвЗ

AL11102	1621.3701
C3	Аналог 1621.3701
+токопроводящая антикоррозионная смазка	Мощность, кВт - 1
	Максимальный выпрямленный ток, А - 65

Комплектация к генераторам

ВАЗ

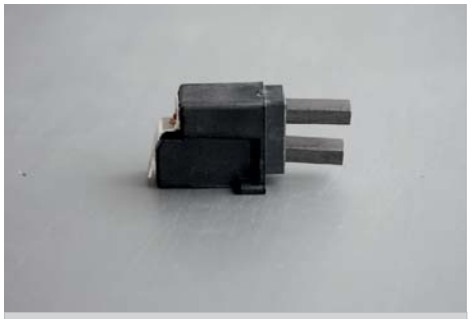

Щёточный узел генератора
ВАЗ 2101 2103, 2106, 2121

AGB 37701	2101-3701470
O7	На генератор AL 11101
	На генератор Г221А.3701



Регулятор напряжения в сборе со щётками
ВАЗ 2104, 2105, 2107

AVR 37801	2105-3701500-10
O7	На генератор AL 11201
	На генератор Г222.3701



Регулятор напряжения в сборе со щётками
ВАЗ 2108–21099, 2113–2115, 1111, 21213

AVR 37802	2108-3701500
O7	На генераторы AL 11301, AL 11302
	На генератор 372.3701



Регулятор напряжения в сборе со щётками
ВАЗ 2110–2112, ГАЗ двигатель ЗМЗ 406

AVR 37803	2110-3701500
O7	На генератор AL 21305, AL 21304
	На генератор 9402/ 7702.3701



Блок выпрямителей генератора
ВАЗ 2101–2107, 2121

AR 37901	2101-3701315
O7	На генератор AL 11101, AL 11201
	На генератор Г221А/ Г222.3701



Блок выпрямителей генератора
ВАЗ 2108–21099, 2113–2115, 1111, 21213

AR 37902	2108-3701315
O7	На генераторы AL 11301, AL 11302
	На генератор 372.3701



Блок выпрямителей генератора
ВАЗ 2110–2112

AR 37903	2110-3701315
O7	На генератор AL 21305
	На генератор 9402.3701



Подшипник генератора ВАЗ 2101–2107,
2108–21099, 2113–2115, 1111, 21213
большой

BRB 12302	2101-24940230
O7	На генераторы AL11101, AL11201, AL11301, AL11302
	Аналог 6302-2RS/ 180302



Подшипник генератора ВАЗ 2101–2107,
2108–21099, 2113–2115, 1111,
21213 малый

BRB 12201	2101-29490220
O7	На генераторы AL11101, AL11201, AL11301, AL11302
	Аналог 6201-2RS/ 180201

Комплектация к генераторам

ВАЗ, ГАЗ



Подшипник генератора ВАЗ 2110–2112, 2123, ГАЗ двигатель ЗМЗ 406 большой

BRB 12303	2110-24940230
O7	На генераторы AL21305, AL21304, AL21303
	Аналог 6303-2RS/ 180303



Подшипник генератора ВАЗ 2110–2112, 2123, ГАЗ двигатель ЗМЗ 406 малый

BRB 12202	2110-24940220
O7	На генераторы AL21305, AL21304, AL21303
	Аналог 6202-2RS/ 180202



Щеточный узел генератора ГАЗ двигатель ЗМЗ 402 двухконтактный

AGB 37702	Г272-3701010
O7	На генератор AL 11202
	На генератор 1631.3701



Блок выпрямителей генератора ГАЗ двигатель ЗМЗ 402, ГАЗ 3307–3309

AR 37910	1631-3701315/ БПВ 46-65-02
O7	
	На генераторы AL 11202, AL11102
	На генератор 1631.3701



Блок выпрямителей генератора ГАЗ двигатель ЗМЗ 406

AR 37911	7702-3701315/ БВО 5-120-01
O7	
	На генератор AL 21304
	На генератор 7702.3701



Подшипник генератора ГАЗ двигатель ЗМЗ 402, ГАЗ 3307–3309 большой

BRB 12603	402-24940230
O7	На генераторы AL 11202, AL11102
	Аналог 62303-2RS/ 180603



Подшипник генератора ГАЗ двигатель ЗМЗ 402, ГАЗ 3307–3309 малый

BRB 12502	402-24940220
O7	На генераторы AL 11202, AL11102
	Аналог 62202-2RS/ 180502

Свечи зажигания

ВАЗ



Комплект свечей зажигания ВАЗ 2101–07

S17131	2101-3707000-08
C3	Искровой зазор 0,6 мм



Комплект свечей зажигания ВАЗ 2101–07

S17131.8	2101-3707000-08
C3	Искровой зазор 0,6 мм
	V - образный электрод



Комплект свечей зажигания ВАЗ 2108–21099, 2113–2115

S17131.1	2108-3707010-12
C3	Искровой зазор 0,7 мм



Комплект свечей зажигания ВАЗ 2108–21099, 2113–2115

S17131.9	2108-3707010-12
C3	Искровой зазор 0,7 мм
	V - образный электрод



Комплект свечей зажигания ВАЗ 2110–2112 16-клапанный двигатель

S17132.1	2112-3707010-01
C3	Искровой зазор 1,1 мм



Комплект свечей зажигания ГАЗ двигатель ЗМЗ 402

S14121.1	CH468-3707000
C3	Искровой зазор 0,9 мм



Комплект свечей зажигания ГАЗ двигатель ЗМЗ 406

S14131.1	CH474-3707000
C3	Искровой зазор 0,7 мм

FENOX Automotive Components

Провода зажигания

ВАЗ

Электрическая система FENOX



Комплект проводов зажигания
ВАЗ 2101–2107, УАЗ 452, 469,
3160 двигатель УМЗ

IW73 001	2101-3707080/150
C3	100% силикон
	Кевларовая нить



Комплект проводов зажигания
ВАЗ 2108–21099, 2113–2115

IW73 002	2108-3707080-10/150
C3	100% силикон
	Кевларовая нить



Комплект проводов зажигания
ВАЗ 2108–21099, 2113–2115

IW93 002	2108-3707080-10/150
C3	100% силикон
	Кевларовая нить
	Толщина кабеля 9 мм



Комплект проводов зажигания
ВАЗ 2110–2112,1117–1119, 2190

IW73 004	2111-3707080-01
C3	100% силикон
	Кевларовая нить



Комплект проводов зажигания
ВАЗ 2110–2112,1117–1119, 2190

IW93 004	2111-3707080-01
C3	100% силикон
	Кевларовая нить
	Толщина кабеля 9 мм



Комплект проводов зажигания
ВАЗ 2110–2112 16-клапанный двигатель

IW73 005	2112-3707080-01
C3	100% силикон
	Кевларовая нить



Комплект проводов зажигания
ВАЗ 2110–2112 16-клапанный двигатель

IW93 005	2112-3707080-01
C3	100% силикон
	Кевларовая нить
	Толщина кабеля 9 мм



Комплект проводов зажигания ВАЗ 2121

IW73 003	2101-3707080 2121-3707150
C3	
	100% силикон
	Кевларовая нить



Комплект проводов зажигания ВАЗ 21213

IW73 008	2107-3707080-30 2121-3707150-10
C3	
	100% силикон
	Кевларовая нить

Провода зажигания

ВАЗ, ГАЗ, АЗЛК, ЗАЗ



Комплект проводов зажигания ВАЗ 21214

IW73 009	21214-3707080
С3	100% силикон
	Кевларовая нить



Комплект проводов зажигания ВАЗ 1111

IW73 006	1111-3707060
С3	100% силикон
	Кевларовая нить



Комплект проводов зажигания ГАЗ двигатель ЗМЗ 406

IW73 010	406.3707247/252/257
С3	100% силикон
	Кевларовая нить



Комплект проводов зажигания ГАЗ двигатель ЗМЗ 406

IW93 010	406.3707247/252/257
С3	100% силикон
	Кевларовая нить
	Толщина кабеля 9 мм



Комплект проводов зажигания ГАЗ двигатель ЗМЗ 402

IW73 011	402.3707245/250/255 3102-3707050
С3	100% силикон
	Кевларовая нить



Комплект проводов зажигания М 412, 2140

IW73 012	412-3707050/061/ 063/065/067
С3	100% силикон
	Кевларовая нить



Комплект проводов зажигания М 2141

IW73 013	21412-3707050 2140-3707061/084
С3	100% силикон
	Кевларовая нить



Комплект проводов зажигания ЗАЗ 1102, ЛуАЗ-969М, Daewoo Sens

IW73 007	245.3707090/100/ 110/114
С3	100% силикон
	Кевларовая нить

FENOX Automotive Components

Катушки зажигания

ВАЗ

Электрическая система FENOX



Катушка зажигания ВАЗ 2101–2107, 2121

IC16001	2101-3705010
О7	Аналог Б117А
Маслонаполненная	Напряжение, В - 12
	Длительность искрового разряда, мс - 1,5
	Энергия искрового разряда, мДж - 20



Катушка зажигания ВАЗ 2108–21099, 2113–2115

IC16002	2108-3705010
О7	Аналог 027.3705
Маслонаполненная	Напряжение, В - 12
	Длительность искрового разряда, мс - 2,2
	Энергия искрового разряда, мДж - 50



Катушка зажигания ВАЗ 2108–21099, ЗАЗ–1102 Таврия, ГАЗ Волга

IC16008	3122-3705000
О7	Аналог 3122.3705
Сухая	Напряжение, В - 12
	Длительность искрового разряда, мс - 2,2
	Энергия искрового разряда, мДж - 50



Катушка зажигания ВАЗ 2110–2112 на свечу (16 кл.дв. с контроллером М7.9.7)

IC16003	2112-3705010-10
О7	Аналог 0 221 504 461/473
Сухая	Напряжение, В - 12
	Длительность искрового разряда, мс - 1,2
	Энергия искрового разряда, мДж - 35



Катушка зажигания ВАЗ 2110–2112, 1117–1119, 2190 (8 кл.дв.)

IC16004	2111-3705010
О7	Аналог 043.3705, 4601.3705
Сухая	Напряжение, В - 12
	Длительность искрового разряда, мс - 1,0-1,5
	Энергия искрового разряда, мДж - 45



Модуль зажигания ВАЗ 2108–2115

IC16009	2112-3705010-07
О7	Аналог 042.3705
Сухая	Напряжение, В - 12
	Длительность искрового разряда, мс - 1,5
	Энергия искрового разряда, мДж - 50



Катушка зажигания Lada Largus 8-ми клапанный двигатель, Renault Logan, Sandero, Megane, Clio, Kangoo 1.2-1.6

IC16017	7700274008
О7	Напряжение, В - 12
Сухая	



Катушка зажигания Lada Largus на свечу 16-ти клапанный двигатель

IC16100	8200765882
О7	Напряжение, В - 12
Сухая	

Катушки зажигания

ГАЗ, УАЗ, АЗЛК



Катушка зажигания ГАЗ 3110

IC16007	406.3705
O7	Аналог 406.3705
Сухая	Напряжение, В - 12
	Длительность искрового разряда, мс - 2,2
	Энергия искрового разряда, мДж - 50



Катушка зажигания ГАЗ 3302

IC16005	Б116-02
O7	Аналог Б116-02
Маслонаполненная	Напряжение, В - 12
	Длительность искрового разряда, мс - 2,6
	Энергия искрового разряда, мДж - 20



Катушка зажигания ГАЗ, УАЗ двигатель ЗМЗ 40522, 40621, 409, УМЗ 4216

IC16010	3032.3705
O7	Аналог 405.3705
Сухая	Напряжение, В - 12
	Длительность искрового разряда, мс - 2,2
	Энергия искрового разряда, мДж - 50



Катушка зажигания ГАЗ, УАЗ дв.ЗМЗ 405, 406, 409 инж. на свечу

IC16022	0221504027
O7	Аналог 0221504027
Сухая	Напряжение, В - 12



Модуль зажигания ГАЗель, Соболь Бизнес, УАЗ 3163 дв.УМЗ-4216

IC16023	48.3705
O7	Аналог 408.3705/ 48.3705
Сухая	Напряжение, В - 12
	Энергия искрового разряда, мДж - 66



Катушка зажигания ГАЗ-53, 66, ЗИЛ 130, двигатель ЗМЗ 53, УЗАМ 3317

IC16011	Б 114Б
O7	Аналог Б 114Б
Маслонаполненная	Напряжение, В - 12
	Длительность искрового разряда, мс - 2,3
	Энергия искрового разряда, мДж - 55



Катушка зажигания М 2140, 2141, ИЖ 2126, 2715

IC16006	Б115
O7	Аналог Б115В-01
Маслонаполненная	Напряжение, В - 12
	Длительность искрового разряда, мс - 1,6
	Энергия искрового разряда, мДж - 25

Распределители зажигания

ВАЗ



Распределитель зажигания
ВАЗ 2101, 2102, 2104, 2105

ID37001	2101-3706010-10
О7	Аналог 030.3706-10



Распределитель зажигания
ВАЗ 2101–2105 бесконтактный

ID37003	2105-3706010
О7	Аналог 038.3706-01



Распределитель зажигания
ВАЗ 2106, 2107

ID37002	2103-3706010-10
О7	Аналог 030.3706



Распределитель зажигания
ВАЗ 2103, 2106, 2107 бесконтактный

ID37004	2107-3706010
О7	Аналог 038.3706



Распределитель зажигания
ВАЗ 2108–21099 бесконтактный

ID37005	2108-3706010
О7	Аналог 040.3706



Распределитель зажигания ВАЗ 21213,
бесконтактный

ID37006	21213-3706010-10
О7	Аналог 038.3706-10



Распределитель зажигания
ВАЗ 1111 бесконтактный

ID37011	1111-3706110
О7	Аналог 05520.3706

Распределители зажигания

ГАЗ, АЗЛК, УАЗ



Распределитель зажигания ГАЗ, УАЗ

ID37008	P119Б-10
O7	Аналог P119Б-10 У-ХЛ



Распределитель зажигания ГАЗ, УАЗ двигатель ЗМЗ бесконтактный

ID37007	1908.3706
O7	Аналог 1908.3706



Распределитель зажигания М 412, 2140, ИЖ-2125, 2715

ID37010	P147-A
O7	Аналог 17.3706 МА



Распределитель зажигания М 21412

ID37009	4701.3706
O7	Аналог 17.3706 М1



Распределитель зажигания ГАЗ, УАЗ двигатель УМЗ бесконтактный

ID37012	3312.3706
O7	Аналог 3312.3706

Контакты прерывателя

ВАЗ, ГАЗ, АЗЛК



Контакт прерывателя ВАЗ 2101–2107, 2121

CBP16001	2101-3706800
O7	На распределитель зажигания ID 37001, ID 37002



Контакт прерывателя ГАЗ, УАЗ

CBP11001	24-3706800
O7	На распределитель зажигания ID 37008



Контакт прерывателя М 2141

CBP11003	2141-3706800
O7	На распределитель зажигания ID 37010



Контакт прерывателя М 412

CBP24001	412-3706800
O7	На распределитель зажигания ID 37009

Моторы омывателя

ВАЗ



Мотор омывателя ВАЗ 2101–2107, 2121

WM52001	21210-5208009-10
O7	Аналог МЭ-268
	Давление жидкости, кг/см^2- 0,5
	Максимальный ток, А - 3,5



Мотор омывателя ВАЗ 2101–2107, 2121 в сборе

WM52101	21210-5208009-10
O7	Аналог МЭ-268
	Давление жидкости, кг/см^2- 0,5
	Максимальный ток, А - 3,5



Мотор омывателя ВАЗ 2108–2109 на крыло (старого образца)

WM52003	2108-5208009
O7	Аналог 274.3730
Производительность, мл/с - 8	Давление жидкости, кг/см^2- 1,4
	Максимальный ток, А - 3,5



Мотор омывателя ВАЗ 2110–2115, 2123, 1117–1119, 2170, 2190

WM52005	2110-5208009
O7	Аналог 992.3730
Производительность, мл/с - 16	Давление жидкости, кг/см^2- 2,5
	Максимальный ток, А - 4,5

Вентиляторы отопления

ВАЗ, ГАЗ, УАЗ



Вентилятор отопления в сборе
с двигателем ВАЗ 2101–2107, 1111, 2121

HM81001	2101-8101080-01
O7	Аналог МЭ-255
Номинальная мощность, Вт - 20	Максимальный ток, А - 5
	Номинальная частота вращения, мин. - 3000



Вентилятор отопления в сборе
с двигателем ВАЗ 2110–2112, 2123, 1117–1119 универсальный

HM81003	21230-8101080
O7	Аналог 36.3780, 361.3780, 362.3780
Номинальная мощность, Вт - 90	Максимальный ток, А - 19
	Номинальная частота вращения, мин. - 3150



Вентилятор отопления в сборе
с двигателем ВАЗ 2108–2115, ИЖ 2126, УАЗ 3160

HM81002	2108-8101078
O7	Аналог 45.3730
Номинальная мощность, Вт - 90	Максимальный ток, А - 14
	Номинальная частота вращения, мин. - 4100



Вентилятор отопления в сборе
с двигателем ВАЗ 2108–2115, ИЖ 2126, УАЗ 3160

HM81102	2108-8101091
O7	Максимальный ток, А - 14
В сборе с кожухом	Номинальная частота вращения, мин. - 4100
Номинальная мощность, Вт - 90	



Вентилятор отопления в сборе
с двигателем ГАЗ 3302, 2705, 2217, 3221, 3110

HM81004	406-3730010
O7	Аналог 45.3730-10
Номинальная мощность, Вт - 90	Максимальный ток, А - 14
	Номинальная частота вращения, мин. - 4100

Вентиляторы охлаждения

ВАЗ, ГАЗ



Вентилятор охлаждения в сборе
с двигателем ВАЗ 1117–1119, 2123

RF13003	1118-1308008
O7	Максимальный ток, А - 18
Номинальная мощность, Вт - 230	Номинальная частота вращения, мин. - 2700



Вентилятор охлаждения в сборе
с двигателем ВАЗ 2103–2107, 2108–2115

RF13002	2103-1308008-02
O7	Аналог 70.3730
Номинальная мощность, Вт - 110	Максимальный ток, А - 15
	Номинальная частота вращения, мин. - 2600



Вентилятор охлаждения в сборе
с двигателем ВАЗ 21213, 21214

RF13004	21214-1308008
O7	Максимальный ток, А - 25
Номинальная мощность, Вт - 230	Номинальная частота вращения, мин. - 3000



Вентилятор охлаждения в сборе
с двигателем ГАЗ 3302, 3110 дв.406

RF13005	406-3730010
O7	Аналог 38.3780
В сборе с кожухом	Максимальный ток, А - 30
Номинальная мощность, Вт - 250	Номинальная частота вращения, мин. - 2800

Насосы отопителя

ГАЗ, КамАЗ



Насос отопителя дополнительный ГАЗ 3302, 3221, 2705,2752, 2217, ЗИЛ 5301, УАЗ до 2003 г.в.

HP11201	32.3780
O7	D=16мм
Производительность, л/мин - 1400	Напряжение, В- 12
Максимальная сила тока, А - 4	
Давление, кг/см²- 0,15	



Насос отопителя дополнительный ГАЗ 3302, 3221, 2752, 2705, 2217, ЗИЛ 5301, УАЗ с 2003 г.в.

HP11202	32.3708-01
O7	D=18мм
Производительность, л/мин - 1400	Напряжение, В- 12
Максимальная сила тока, А - 4	
Давление, кг/см²- 0,15	



Насос отопителя дополнительный КамАЗ, ГАЗ, ЗИЛ, МАЗ грузовые

HP12401	321.3780-10
O7	D=18мм
	Напряжение, В- 24

Топливные насосы

ВАЗ



Топливный насос электрический ВАЗ 2110–2112, 1117–1119 Калина, 2170–2172 Приора

EFP35005	60.1139
O7	Максимальная производительность, Л/Ч ≥ 80
Давление при нормальном напряжении, Бар- 3	
Фильтр, монтажный комплект	Потребляемый ток при номинальном напряжении, не более А - 5



Модуль топливного насоса электрического ВАЗ 2107 с ЭСУД

EFM33002	21073-1139009
O7	Максимальная производительность, Л/Ч ≥ 100
Давление при нормальном напряжении, Бар- 3	
Монтажный комплект	Потребляемый ток при номинальном напряжении, не более А - 5,5



Модуль топливного насоса электрического ВАЗ 2108–2115

EFM33006	2112-1139009
O7	Максимальная производительность, Л/Ч ≥ 60
Давление при нормальном напряжении, Бар- 5	
Монтажный комплект	Потребляемый ток при номинальном напряжении, не более А - 5
С электр. панелью приборов	



Модуль топливного насоса электрического ВАЗ 2108–21099 с ЭСУД

EFM33003	21083-1139009-02
O7	Максимальная производительность, Л/Ч ≥ 60
Давление при нормальном напряжении, Бар- 5	
Монтажный комплект	Потребляемый ток при номинальном напряжении, не более А - 5



Модуль топливного насоса электрического ВАЗ 2110

EFM33005	21102-1139009-02
O7	Максимальная производительность, Л/Ч ≥ 60
Давление при нормальном напряжении, Бар- 5	
Монтажный комплект	Потребляемый ток при номинальном напряжении, не более А - 5

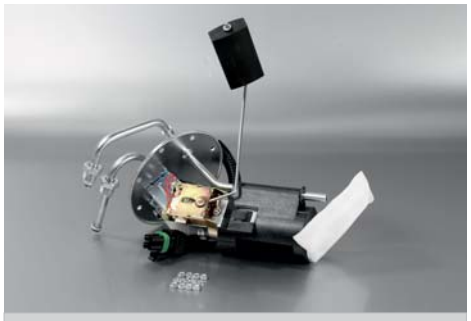

Модуль топливного насоса электрического ВАЗ 21214

EFM33007	21214-1139009-10
O7	Максимальная производительность, Л/Ч ≥ 60
Давление при нормальном напряжении, Бар- 5	
Монтажный комплект	Потребляемый ток при номинальном напряжении, не более А - 5
Сливная топл. магистраль	

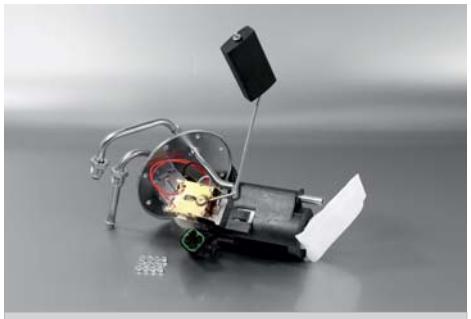

Модуль топливного насоса электрического ВАЗ 21214

EFM33008	21214-1139009-20
O7	Максимальная производительность, Л/Ч ≥ 60
Давление при нормальном напряжении, Бар- 5	
Монтажный комплект	Потребляемый ток при номинальном напряжении, не более А - 5



Модуль топливного насоса электрического ВАЗ 2123

EFM33010	2123-1139009-20
O7	Максимальная производительность, Л/Ч ≥ 60
Давление при нормальном напряжении, Бар- 5	
Монтажный комплект	Потребляемый ток при номинальном напряжении, не более А - 5
С электр. панелью приборов	

FENOX Automotive Components

Топливные насосы

ГАЗ

Электрическая система FENOX



Топливный насос электрический ГАЗ 31105, 3302, 2217 дв. ЗМЗ 405, 4062

EFP10001	0580464038
О7	Максимальная производительность, Л/Ч ≥ 125
Давление при нормальном напряжении, Бар- 3	
Фильтр, монтажный комплект	Потребляемый ток при номинальном напряжении, не более А - 6,5
Под хомут	



Топливный насос электрический ГАЗ 31105, 3302, 2217 дв. ЗМЗ 405, 4062

EFP10002	580464044
О7	Максимальная производительность, Л/Ч ≥ 125
Давление при нормальном напряжении, Бар- 4	
Монтажный комплект	Потребляемый ток при номинальном напряжении, не более А - 7,5
Под штуцер	



Топливный насос электрический наружный с креплением ГАЗ 31105

EFP10004	50.1139010-01
О7	Максимальная производительность, Л/Ч ≥ 110
Давление при нормальном напряжении, Бар- 3	
	Потребляемый ток при номинальном напряжении, не более А - 6,5



Модуль топливного насоса электрического ГАЗ 31105 дв. ЗМЗ 4062

EFM33014	9П2.960.006/504.1139
О7	Максимальная производительность, Л/Ч ≥ 85
Давление при нормальном напряжении, Бар- 3	
Монтажный комплект	Потребляемый ток при номинальном напряжении, не более А - 6



Топливный насос электрический погружного модуля ГАЗ 3302, 2705, 3221 (Euro-2)

EFP35006	HPI-8.0993784025
О7	Максимальная производительность, Л/Ч ≥ 80
Давление при нормальном напряжении, Бар- 3	
Фильтр, монтажный комплект	Потребляемый ток при номинальном напряжении, не более А - 5,5



Топливный насос электрический погружного модуля ГАЗ 3302, 2705, 3221 (Euro-3)

EFP35007	0580454001/ HPI-8.0993762061
О7	
Давление при нормальном напряжении, Бар- 3	Потребляемый ток при номинальном напряжении, не более А - 5,5
Максимальная производительность, Л/Ч ≥ 85	



Модуль топливного насоса электрического ГАЗ 3302, 2705, 3221, 2217 дв. ЗМЗ 405

EFM33012	505.1139-01
О7	Максимальная производительность, Л/Ч ≥ 85
Давление при нормальном напряжении, Бар- 3	
Монтажный комплект	Потребляемый ток при номинальном напряжении, не более А - 6
Резьбовые штуцера	



Модуль топливного насоса электрического ГАЗ 3302, 2705, 3221, 2217 дв. ЗМЗ 405

EFM33013	9П2960.023/ 505.1139-10
О7	
Давление при нормальном напряжении, Бар- 3	Максимальная производительность, Л/Ч ≥ 85
Потребляемый ток при номинальном напряжении, не более А - 6	Монтажный комплект. Быстросъемные штуцера

Датчики

ВАЗ, ГАЗ, АЗЛК



Датчик включения вентилятора ВАЗ 2103–2107, ГАЗ Волга, Газель

TSN12103	2103-3808800
О7 Блистер	Аналог ТМ-108
Медное кольцо	t 92°C - 87°C



Датчик включения вентилятора ВАЗ 2108–2115

TSN12108	2108-3808800
О7 Блистер	Аналог ТМ-108-10
Медное кольцо	t 99°C - 94°C



Датчик температуры ВАЗ 2101–2107, 2108-2115

TSN22101	2101-3808600
О7 Блистер	Аналог ТМ-106
Медное кольцо	



Датчик температуры ВАЗ 2110–2112, 2170, 2190 с ЭСУД

TSN22112	2112-3851010
О7 Блистер	Аналог 23.3828
Медное кольцо	



Датчик температуры ВАЗ 1117–1119

TSN21118	1118-3808800
О7 Блистер	Аналог 27.3828
Медное кольцо	



Датчик температуры ГАЗ двигатель ЗМЗ 406

TSN22410	2410-3808600
О7 Блистер	Аналог ТМ-106-10
Медное кольцо	



Датчик температуры ГАЗ двигатель ЗМЗ 406 с ЭСУД

TSN2406	406-3851010
О7 Блистер	Аналог 19.3828
Медное кольцо	



Датчик включения вентилятора АЗЛК 2141, ГАЗ Волга, Газель «летний»

TSN12141	2141-3808800
О7 Блистер	Аналог ТМ-108-02
Медное кольцо	t 87°C - 82°C



Датчик температуры ОЖ LADA Largus, Dacia/Renault Logan, Megane, Clio, Scenic

TSN22968	7700 101 968
О7 Блистер	Химическое оксидирование
Медное кольцо	

Датчики массового расхода воздуха

ВАЗ



ДМРВ ВАЗ 2108–2115

AM28004		280218004
С3	Блистер	M1.5.4,MP7.0



ДМРВ ВАЗ 2108–2115, 2123

AM28037		280218037
С3	Блистер	Январь 5.1.1,5.1.2,5.1.3, M 1.5.4, MP 7.0



ДМРВ ВАЗ 2108–2115, 1118, 2170, 2123, 21214

AM28116		280218116
С3	Блистер	Январь 7.2, MP 7.9.7

FENOX

Automotive Components



Система трансмиссии FENOX

- Диски сцепления
- Корзины сцепления
- Комплекты сцепления
- Муфты сцепления
- Крестовины
- ШРУСы
- Приводы колеса в сборе



• Муфты сцепления









• Диски сцепления

• ШРУСы

• Крестовины



FENOX MOTION SYSTEM

FENOX Automotive Components

Диски сцепления

ВАЗ, ГАЗ, АЗЛК

FXMB Система трансмиссии FENOX



Диск сцепления ВАЗ 2101–2107

CP61 002	2101-1601130
C3	Медные заклепки
	Диаметр наружный, мм - 200
	Количество шлицов - 20



Диск сцепления ВАЗ 2106–2107, 2121

CP61 003	2106-1601130
C3	Медные заклепки
	Диаметр наружный, мм - 200
	Количество шлицов - 20



Диск сцепления ВАЗ 2108–21099, 2113-2115

CP61 004	2109-1601130
C3	Медные заклепки
	Диаметр наружный, мм - 190
	Количество шлицов - 20



Диск сцепления ВАЗ 2110–2112, 2190

CP61 006	2112-1601130
C3	Медные заклепки
	Диаметр наружный, мм - 200
	Количество шлицов - 20



Диск сцепления ВАЗ 2123

CP61 007	2123-1601130
C3	Медные заклепки
	Диаметр наружный, мм - 215
	Количество шлицов - 20



Диск сцепления ВАЗ 1111

CP61 001	1111-1601130
C3	Медные заклепки
	Диаметр наружный, мм - 160
	Количество шлицов - 20



Диск сцепления ГАЗ Волга, Газель, двигатель ЗМЗ 402, 406

CP61 010	402-1601130, 406-1601130
C3	Медные заклепки
	Диаметр наружный, мм - 240
	Количество шлицов - 10



Диск сцепления М 2141

CP61 016	2141-1601130
C3	Медные заклепки
	Диаметр наружный, мм - 200
	Количество шлицов - 20

Корзины сцепления

ВАЗ, ГАЗ, АЗЛК



Корзина сцепления ВАЗ 2101–2107, 2121

PP60 002	2103-1601085, 2121-1601085
C3	
	Диаметр наружный, мм - 201
	Диаметр внутренний, мм - 127



Корзина сцепления ВАЗ 2101–2107, 2121 нового образца

PP60022	2109-1601085
C3	Диаметр наружный, мм - 201
Без паука	Диаметр внутренний, мм - 132.5



Корзина сцепления ВАЗ 2108–21099, 2113-2115

PP60004	2109-1601085
C3	Диаметр наружный, мм - 192
	Диаметр внутренний, мм - 120



Корзина сцепления ВАЗ 2110–2112, 1117–1119, 2170, 2190

PP60 005	2110-1601085, 2112-1601085
C3	
Усиленная	Диаметр наружный, мм - 200
	Диаметр внутренний, мм - 133



Корзина сцепления ВАЗ 2123

PP61 007	2123-1601085
C3	Диаметр наружный, мм - 216
	Диаметр внутренний, мм - 143.5



Корзина сцепления ВАЗ 1111

PP60 001	1111-1601085
C3	Диаметр наружный, мм - 161.5
	Диаметр внутренний, мм - 107



Корзина сцепления ГАЗ Волга, Газель, двигатель ЗМЗ 402, 406

PP60 010	402-1601090, 406-1601090
C3	
Усиленная	Диаметр наружный, мм - 241.5
	Диаметр внутренний, мм - 149



Корзина сцепления М 2141

PP60 016	2141-1601090
C3	Диаметр наружный, мм - 210
	Диаметр внутренний, мм - 127

FENOX Automotive Components

Комплекты сцепления

ВАЗ, ГАЗ, АЗЛК



Комплект сцепления ВАЗ 2101–2107, 2121

CK63 002	2107-1601000
С3	Медные заклепки
С установочной втулкой	Диск - CP61 003
	Корзина - PP60 002
	Муфта - TP 2105



Комплект сцепления ВАЗ 2101–2107, 2121 (корзина нового образца)

CK 63022	2107-1601000
С3	Медные заклепки
С установочной втулкой	Диск - CP61 003
	Корзина - PP60 022
	Муфта - TP 2105



Комплект сцепления ВАЗ 2108–21099, 2113–2115

CK63 004	2109-1601000
С3	Медные заклепки
С установочной втулкой	Диск - CP61 004
	Корзина - PP60 004
	Муфта - TP 2116



Комплект сцепления ВАЗ 2110–2112, 2170, 2190

CK63 005	2112-1601000
С3	Медные заклепки
С установочной втулкой	Диск - CP61 006
	Корзина - PP60 005
	Муфта - TP 2118



Комплект сцепления ВАЗ 2123

CK63 007	2123-1601080
С3	Медные заклепки
С установочной втулкой	Диск - CP61 003
	Корзина - PP60 002
	Муфта - TP 2105



Комплект сцепления ВАЗ 1111

CK63 001	1111-1601000
С3	Медные заклепки
С установочной втулкой	Диск - CP61 001
	Корзина - PP60 001
	Муфта - TP 2115



Комплект сцепления ГАЗ Волга, Газель двигатель ЗМЗ 402, 406

CK63 010	402-1601000, 406-1601000
С3	
Усиленный	Диск - CP61 010
Медные заклепки	Корзина - PP60 010
С установочной втулкой	Муфта - TP 2106



Комплект сцепления М 2141

CK63 016	2141-1601080
С3	Медные заклепки
С установочной втулкой	Диск - CP61 016
	Корзина - PP60 016
	Муфта - TP 2109

Муфты сцепления

ВАЗ, ГАЗ, АЗЛК, УАЗ, ЗИЛ



Муфта сцепления ВАЗ 2101–2107, 2121

TP2105	21010-1601180
С3 В сборе	Посадочный диаметр, мм - 50



Муфта сцепления ВАЗ 2108–21099, 2113-2115

TP2116	2108-1601180
С3 В сборе	Посадочный диаметр, мм - 55



Муфта сцепления ВАЗ 2110–2112, 1117-1119, 2170, 2190

TP2118	2110-1601180
С3 В сборе	Посадочный диаметр, мм - 37



Муфта сцепления ВАЗ 2123

TP2146	2123-1601180
С3 В сборе	



Муфта сцепления ВАЗ 1111

TP2115	1111-1601180
С3 В сборе	Посадочный диаметр, мм - 31



Муфта сцепления в сборе ГАЗ Волга, Газель

TP2106	24-1601180-02
С3 В сборе	Посадочный диаметр, мм - 31



Муфта сцепления ГАЗ 3307, 53, 66, 3308 ПАЗ 3205, ЛЗА 4014

TP2119	53-11-1601180
С3 В сборе	Посадочный диаметр, мм - 44,2



Муфта сцепления Москвич-412

TP2110	412-1601180
С3 В сборе	Посадочный диаметр, мм - 35
Подшипник	



Муфта сцепления ЗИЛ 5301

TP2108	130-1601180
С3 В сборе	Посадочный диаметр, мм - 35

Муфты сцепления

ВАЗ, ГАЗ, АЗЛК, УАЗ, ЗИЛ



Муфта сцепления ЗАЗ 1102 «Таврия», ZAZ Chance 1.3 двигатель МеМЗ-245

TP2130		245.1601180 11031105
С3	В сборе	
		Посадочный диаметр, мм - 25



Муфта сцепления М 2141

TP2109		2141-1601180
С3	В сборе	Посадочный диаметр, мм - 40



Муфта сцепления УАЗ 3160

TP2121		3160-1601180
С3	В сборе	Посадочный диаметр, мм - 50
Первичный вал, мм - 29		Лепестковая корзина



Муфта сцепления УАЗ 3151, 3741 двигатель УМЗ-417, КПП 4-х ст., рычажное сцепление

TP2129		3151-1601180
С3	В сборе	Посадочный диаметр, мм - 44

FENOX Automotive Components

Крестовины

ВАЗ, ГАЗ, АЗЛК, КАМАЗ

FXM3 Система трансмиссии FENOX



Крестовина карданного шарнира ВАЗ 2101-2107

UJ80 001	2101-2202025
O7	Диаметр шипа, мм - 15,4
С маслёнкой и смазкой	Диаметр подшипника, мм - 23,82
Со стопорными кольцами	Длина, мм - 61,3



Крестовина карданного шарнира ВАЗ 2101-2107 усиленная

UJ80 002	2105-2202025
O7	Диаметр шипа, мм - 15,74
С маслёнкой и смазкой	Диаметр подшипника, мм - 23,82
Со стопорными кольцами	Длина, мм - 61,3



Крестовина карданного шарнира ВАЗ 2121, 2123

UJ80 003	2121-2202025
O7	Диаметр шипа, мм - 16,7
С маслёнкой и смазкой	Диаметр подшипника, мм - 28
Со стопорными кольцами	Длина, мм - 71



Крестовина карданного шарнира ГАЗ Волга, Газель

UJ80 004	3102-2201026
O7	Диаметр шипа, мм - 18,25
С маслёнкой и смазкой	Диаметр подшипника, мм - 30
Со стопорными кольцами	Длина, мм - 88



Крестовина карданного шарнира ГАЗ 53

UJ80 020	53А-2201025
O7	Диаметр шипа, мм - 22
Усиленная	Диаметр подшипника, мм - 35
С масленкой и смазкой	Длина, мм - 98



Крестовина карданного шарнира Москвич

UJ80 005	412-2201025
O7	Диаметр шипа, мм - 15,38
С маслёнкой и смазкой	Диаметр подшипника, мм - 28
Со стопорными кольцами	Длина, мм - 83



Крестовина карданного шарнира КаМАЗ задняя, ЗИЛ, Урал, КАЗ, ЛАЗ, БелАЗ

UJ80 006	5320-2201025
C3	Диаметр шипа, мм - 25
С маслёнкой и смазкой	Диаметр подшипника, мм - 39
	Длина, мм - 118



Крестовина карданного шарнира КаМАЗ передняя

UJ80 007	5320-2205025
C3	Диаметр шипа, мм - 33,62
С маслёнкой и смазкой	Диаметр подшипника, мм - 50
	Длина, мм - 135



Крестовина карданного шарнира КАМАЗ 5320

UJ80 008	53205-2205025
C3	Диаметр шипа, мм - 33,64
С маслёнкой и смазкой	Диаметр подшипника, мм - 50
	Длина, мм - 155

Крестовины

Кировец, УАЗ



Крестовина карданного шарнира
К 700, БелАЗ, МАЗ, МоАЗ

UJ80 019	700-2201080/ 540-2201025/ 7522-2201025
С3	
С маслёнкой и смазкой	
Диаметр шипа, мм - 45	Диаметр подшипника, мм - 62
	Длина, мм - 173



Крестовина УАЗ 469, 3151

UJ80023	469-2201025
С3	Диаметр шипа, мм - 16,3
С маслёнкой и смазкой	Диаметр подшипника, мм - 30
	Длина, мм - 88

FENOX Automotive Components

ШРУСы

ВАЗ

FXM3 Система трансмиссии FENOX



ШРУС внутренний ВАЗ 1111

CV16001	1111-2215056
O7	Количество внутренних шлицов - 19
Смазка, крепёж, пыльник	Количество наружных шлицов - 20
	Диаметр под пыльник, мм - 68.6



ШРУС наружный ВАЗ 1111

CV16002	1111-2215012
O7	Количество внутренних шлицов - 19
Смазка, крепёж, пыльник	Количество наружных шлицов - 20
	Диаметр под пыльник, мм - 68.6
	Диаметр под ступицу, мм - 42



ШРУС внутренний ВАЗ 2108–2115, 1117–1119, 2170, 2190

CV16007	2108-2215056
O7	Количество внутренних шлицов - 22
Смазка, крепёж, пыльник	Количество наружных шлицов - 24
	Диаметр под пыльник, мм - 81,8



ШРУС наружный ВАЗ 2108–2115, 1117–1119, 2170, 2190

CV16008	2108-2215012
O7	Количество внутренних шлицов - 22
Смазка, крепёж, пыльник	Количество наружных шлицов - 22
	Диаметр под пыльник, мм - 81
	Диаметр под ступицу, мм - 50



ШРУС наружный ВАЗ 1117–1119, 2170, 2190 с ABS

CV16018	11186-2215012
O7	Количество внутренних шлицов - 22
Смазка, крепёж, пыльник	Количество наружных шлицов - 22
	Диаметр под пыльник, мм - 81
	Диаметр под ступицу, мм - 50



ШРУС внутренний левый короткий ВАЗ 2121

CV16012	2121-2215057
O7	Количество внутренних шлицов - 22
Смазка, крепёж, пыльник	Количество наружных шлицов - 22
	Диаметр под пыльник, мм - 89



ШРУС внутренний правый длинный ВАЗ 2121

CV16013	2121-2215056
O7	Количество внутренних шлицов - 22
Смазка, крепёж, пыльник	Количество наружных шлицов - 22
	Диаметр под пыльник, мм - 89



ШРУС наружный ВАЗ 2121

CV16014	2121-2215012
C3	Количество внутренних шлицов - 22
Смазка, крепёж, пыльник	Количество наружных шлицов - 22
	Диаметр под пыльник, мм - 90
	Диаметр под ступицу, мм - 56



ШРУС внутренний левый ВАЗ 2123

CV16022	2123-2215057
C3	Количество внутренних шлицов - 22
Смазка, крепёж, пыльник	Количество наружных шлицов - 24
	Диаметр под пыльник, мм - 89

ШРУСы

ВАЗ, АЗЛК



ШРУС внутренний правый ВАЗ 2123

CV16023	2123-2215056
С3	Количество внутренних шлицов - 22
Смазка, крепёж, пыльник	Количество наружных шлицов - 24
	Диаметр под пыльник, мм - 89



ШРУС наружный ВАЗ 2123

CV16024	2123-2215012
О7	Количество внутренних шлицов - 22
Смазка, крепёж, пыльник	Количество наружных шлицов - 24
	Диаметр под пыльник, мм - 89



ШРУС внутренний АЗЛК 2141

CV16032	2141-2215078
О7	Количество внутренних шлицов - 34
Смазка, пыльник	



ШРУС наружный АЗЛК 2141

CV16033	2141-2215054
О7	Количество внутренних шлицов - 25
Смазка, крепёж, пыльник	Количество наружных шлицов - 25
	Диаметр под пыльник, мм - 90.2
	Диаметр под ступицу, мм - 53

Приводы колеса в сборе

ВАЗ



Привод колеса в сборе ВАЗ 2108–21099, 2113–2115 левый

WDA10002	2108-2215011
07	



Привод колеса в сборе ВАЗ 2108–21099, 2113–2115 правый

WDA20002	2108-2215010
07	



Привод колеса в сборе ВАЗ 2110–2112, 2170, 1118 левый

WDA10003	2110-2215011
07	



Привод колеса в сборе ВАЗ 2110–2112, 2170 правый

WDA20003	2110-2215010
07	
Смазка, перчатки	



Привод колеса в сборе ВАЗ 2121, 21213 левый (до 2003 г.в., 22 шлица)

WDA10005	21213-2215011
07	
Смазка, перчатки	



Привод колеса в сборе ВАЗ 2121, 21213 правый (до 2003 г.в., 22 шлица)

WDA20005	21213-2215010
07	
Смазка, перчатки	



Привод колеса в сборе ВАЗ 21213–21214, 2123 левый (с 2003 г.в., 24 шлица)

WDA10006	2123-2215011-10
07	



Привод колеса в сборе ВАЗ 21213–21214, 2123 правый (с 2003 г.в., 24 шлица)

WDA20006	2123-2215010-10
07	



Привод колеса в сборе ВАЗ 1111 левый

WDA10001	1111-2215011
07	

Приводы колеса в сборе

ВАЗ, АЗЛК



Привод колеса в сборе ВАЗ 1111 правый

	WDA20001	1111-2215010
07		



Привод колеса в сборе М 2141 левый/ правый

	WDA30001	2141-2215010
07		

Automotive Components



Система управления FENOX

- Рейки рулевые
- Наконечники рулевые и тяги
- Рычаг маятниковый

• Рулевые рейки



Рулевые наконечники







• Маятниковые рычаги

• Наконечники



Маятниковые рычаги



FENOX POWER STEERING

Рейки рулевые

ВАЗ, АЗЛК



Рейка рулевая ВАЗ 2108–21099, 2113-2115

SR16002		2108-3400012-10
O7	С крепежом	Количество оборотов - 3.75



Рейка рулевая ВАЗ 2110–2112, 1117–1119, 2170, 2190

SR16003		2110-3400012
O7	С крепежом	Количество оборотов - 3.75
		Косозубая



Рейка рулевая ВАЗ 1111 «ОКА»

SR16001		1111-3400010
O7	С крепежом	Количество оборотов - 3.35



Рейка рулевая Москвич 2141

SR24001		2141-3401250
O7	С крепежом	Количество оборотов - 4.75



Рейка рулевая ИЖ 2126

SR16004		2126-3401200-05
O7	С крепежом	Количество оборотов - 3.35

Наконечники рулевые

ВАЗ



Наконечник рулевой тяги наружный ВАЗ 2101, 2121, 2123

SP30 121		2101-3003057
C2	Без крепежа	
C3	С крепежом	



Наконечник рулевой тяги внутренний левый ВАЗ 2101–2107

SP31 082		2101-3003064
C2	Без крепежа	
C3	С крепежом	



Наконечник рулевой тяги внутренний правый ВАЗ 2101–2107

SP32 082		2101-3003050
C2	Без крепежа	
C3	С крепежом	



Тяга рулевая средняя ВАЗ 2101–2107

SP43 038		2101-3003011
C2	Без крепежа	
C3	С крепежом	



Тяга соединительная ВАЗ 2101–2107, 2123

SP44 001		2101-3003054
C4	Групповая упаковка	



Тяга рулевая в сборе левая ВАЗ 2101–2107 (SP30 121 - 1шт., SP44 001 - 1шт., SP31 082/SP32 082 - 1шт.)

SP51 047		2101-3003064/57/54
C6	С крепежом	Комплект



Тяга рулевая в сборе правая ВАЗ 2101–2107 (SP30 121 - 1шт., SP44 001– 1шт., SP31 082/SP32 082 - 1шт.)

SP52 047		2101-3003050/57/54
C6	С крепежом	Комплект



Наконечники рулевых тяг наружные ВАЗ 2101–2107 (SP30 121 - 2шт.)

SP60 006		2101-3003057
C5	С крепежом	

Наконечники рулевые

ВАЗ



Наконечники рулевых тяг: правый, левый ВАЗ 2101–2107 (SP32 082 - 1шт., SP31 082 - 1шт.) внутренние

	SP60 007	2101-3003050, 2101-3003064
C5	С крепежом	



Комплект рулевой трапеции ВАЗ 2101–2107 (SP44 001 - 2шт., SP43 038 - 1шт., SP30 121 - 2шт., SP32 082 - 1шт., SP31 082 - 1шт.)

	SP60 009	2101-3003054, 2101-3003011, 2101-3003057, 2101-3003050, 2101-3003064
C8	С крепежом	



Наконечник рулевой тяги наружный левый ВАЗ 2108–21099, 2113–2115

	SP31 083	2108-3414057
C2	Без крепежа	
C3	С крепежом	



Наконечник рулевой тяги наружный правый ВАЗ 2108–21099, 2113–2115

	SP32 083	2108-3414056
C2	Без крепежа	
C3	С крепежом	



Тяга рулевой трапеции внутренняя ВАЗ 2108–21099, 2113–2115

	SP40 156	2108-3414060
C2	Без крепежа	
C3	С крепежом	



Тяга соединительная ВАЗ 2108–21099, 2113–2115

	SP44 016	2108-3414054
C4	Групповая упаковка	



Наконечники рулевой трапеции наружные ВАЗ 2108–21099, 2113–2115 (SP32 083 - 1шт., SP31 083 - 1шт.)

	SP60 011	2108-3414056, 2108-3414057
C5	С крепежом	
		Комплект



Тяги рулевой трапеции внутренние ВАЗ 2108–21099, 2113–2115 (SP40 156 - 2шт.)

	SP60 012	2108-3414060
C5	С крепежом	Комплект + метизы

Наконечники рулевые

ВАЗ



Комплект рулевой трапеции ВАЗ 2108–21099, 2113–2115
(SP32 083 - 1шт., SP31 083 - 1шт., SP40 156 - 2шт., SP44 016 - 2шт.)

SP60 013		2108-3414056, 2108-3414057, 2108-3414060, 2108-3414054
C8	С крепежом	
Комплект + метизы		



Наконечник рулевой тяги наружный левый
ВАЗ 2110–2112, 2170

SP31 108		2110-3414057
C3	С крепежом	



Наконечник рулевой тяги наружный правый
ВАЗ 2110–2112, 2170

SP32 108		2110-3414056
C3	С крепежом	



Тяга рулевой трапеции внутренняя левая
ВАЗ 2110–2112, 2170

SP41 010		2110-3414059-10
C3	С крепежом	



Тяга рулевой трапеции внутренняя правая
ВАЗ 2110–2112, 2170

SP42 010		2110-3414058-10
C3	С крепежом	



Наконечники рулевой трапеции наружный
левый/правый ВАЗ 2110–2112, 2170
(SP32 108 - 1шт., SP31 108 - 1шт.)

SP60 014		2110-3414056, 2110-3414057
C5	Комплект	
С крепежом		



Комплект рулевой трапеции ВАЗ 2110–2112, 2170
(SP32 108 - 1шт., SP31 108 - 1шт., SP42 010 - 1шт., SP41 010 - 1шт., SP44 009 - 2шт.)

SP60 016		2110-3414056, 2110-3414057, 2110-3414058, 2110-3414059, 2110-3414054
C8	Комплект	
С крепежом		

Наконечники рулевые

ВАЗ



Наконечник рулевой тяги внутренний ВАЗ 2121

SP30 140		2121-3414116
C2	Без крепежа	
C3	С крепежом	



Тяга рулевая средняя ВАЗ 2121, 2123

SP43 039		2121-3414011
C2	Без крепежа	
C3	С крепежом	



Тяга рулевая в сборе ВАЗ 2121 левая/правая (SP30 121 - шт., SP44 001 - 1шт. SP30 140 - 1шт.)

SP50 046		2121-3414050
C6	Комплект	
	С крепежом	



Наконечники рулевых тяг ВАЗ 2121 внутренние (SP30 140 - 2шт.)

SP60 008		2121-3414116
C5	Комплект	
	С крепежом	

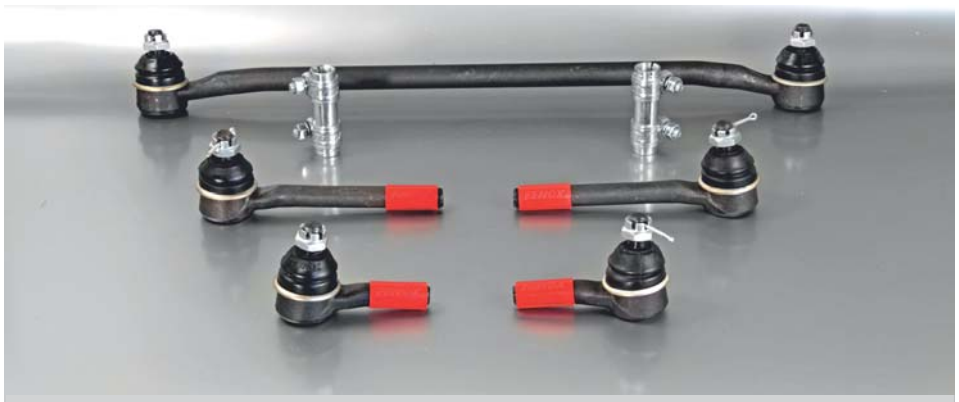

Комплект рулевой трапеции ВАЗ 2121 (SP44 001 - 2шт., SP43 039 - 1шт., SP30 121 - 2шт., SP30 140 - 2шт.)

SP60 010		2101-3003054, 2121-3414011, 2101-3003057, 2121-3414116
C8	Комплект	
	С крепежом	



Наконечник рулевой тяги ВАЗ 2123 левый

SP31 129		2123-3414059
C3	С крепежом	



Наконечник рулевой тяги ВАЗ 2123 правый

SP32 129		2123-3414058
C3	С крепежом	



Наконечники рулевых тяг ВАЗ 2123 левый/правый (SP31 129, SP32 129)

SP60 002		2123-3003050
C5	С крепежом	Комплект + метизы

Наконечники рулевые

ВАЗ



Наконечник рулевой тяги левый
ВАЗ 1117-1119, 2190

	SP31 130	1118-3414057
C3	С крепежом	



Наконечник рулевой тяги правый
ВАЗ 1117-1119, 2190

	SP32 130	1118-3414056
C3	С крепежом	



Наконечники рулевых тяг ВАЗ 1117–1119, 2190 левый/правый (SP31 130, SP32 130)

	SP60 005	1118-3414056/57
C5	Комплект	
	С крепежом	



Наконечник рулевой тяги ВАЗ 1111

	SP30 171	1111-3414056
C3	С крепежом	



Наконечник рулевой левый
Lada Largus/Renault Logan

	SP30 040	6001 550 442
O7		С гайкой



Наконечник рулевой правый
Lada Largus/Renault Logan

	SP30 041	6001 550 443
O7		С гайкой

Наконечники рулевые

ГАЗ



Шарнир рулевой ГАЗ Волга

SP20 002	24-3003029
C3 С крепежом	Армированный пыльник



Шарнир рулевой ГАЗ Волга

SP20 004	24-3003029
C3 С крепежом	Резиновый пыльник



Наконечник рулевой тяги наружный ГАЗ 2410

SP30 168	24-3003056
C3 С крепежом	



Наконечник рулевой тяги внутренний короткий ГАЗ 3102, 3110

SP30 169	3102-3414056
C3 С крепежом	



Наконечник рулевой тяги внутренний длинный ГАЗ 2410, 3102

SP30 170	24-3003052
C3 С крепежом	



Комплект шарниров рулевых ГАЗ Волга (SP20002 - 4шт., SP20004 - 2шт.)

SP60 004	24-3003029
C5 Комплект	
С крепежом	



Тяга соединительная ГАЗ 24

SP44 002	24-3003052
C4 Групповая упаковка	



Шарнир рулевой ГАЗ 2217, 3302

SP20 001	3302-3414029
C6 С крепежом	Армированный пыльник



Наконечник рулевой тяги длинный ГАЗ 2217

SP30 173	2217-3414041
C3 С крепежом	

Цепи ГРМ

ВАЗ, ГАЗ, АЗЛК



Цепь ГРМ ВАЗ 2101, 2102

PC2101	2101-1006040
C3	Количество звеньев - 114



Цепь ГРМ ВАЗ 2103–2107, 2121, 21213

PC2103	2103-1006040
C3	Количество звеньев - 116



Цепь ГРМ ВАЗ 21214, 2123

PC21214	21214-1006040
C5	Количество звеньев - 116



Цепь нижняя ГРМ ГАЗ

PC21311	432-1006040
C5	Количество звеньев - 70



Цепь верхняя ГРМ ГАЗ

PC21312	432-1006040-01
C3	Количество звеньев - 90



Цепь нижняя ГРМ ГАЗ

PC21313	514.1006040
C3	Количество звеньев - 72



Цепь верхняя ГРМ ГАЗ

PC21314	406.1006040-20
C3	Количество звеньев - 92



Цепь ГРМ М 412

PC2141	412-1602040-20
C3	Количество звеньев - 98

Механизм подъема кабины

МАЗ



Гидроцилиндр подъема кабины МАЗ 6430	
HC001	FHZ40/ 25-540-103074.4
C3	



Гидронасос подъема кабины МАЗ 6430	
PHC001	FHZ267A-103037.0
C3	

FENOX

Automotive Components








Distributed by

Каталог продукции FENOX **№ 0914**
2014
г. Минск

FENOX Automotive Components
95, Partizansky Av., Minsk, 220026, Belarus
Tel.: (+375 17) 285-47-48, 295-78-84
E-mail: marketing@fenox.com